

Luis Alejos

# REFUGIO MOLIÈRES

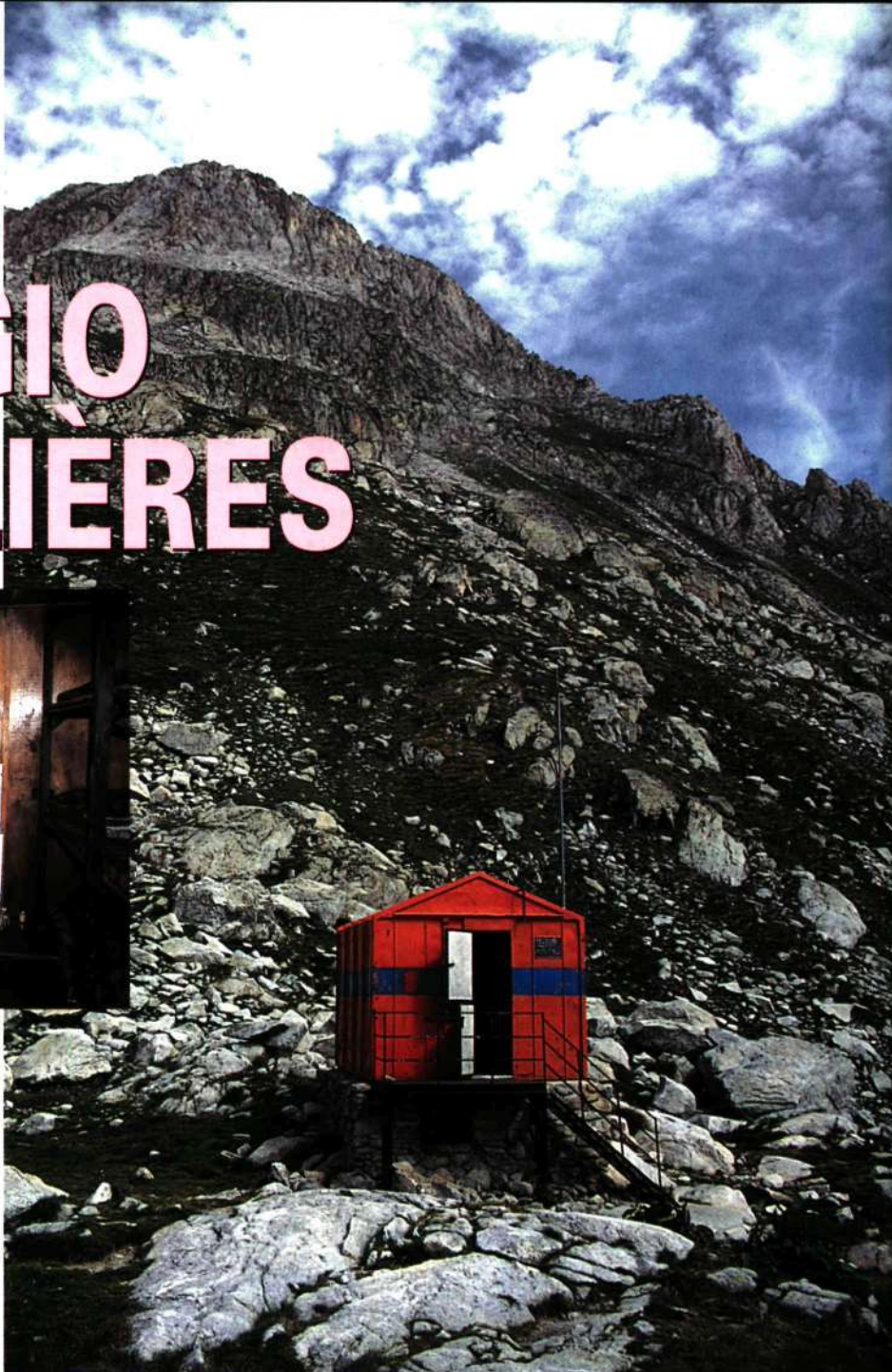
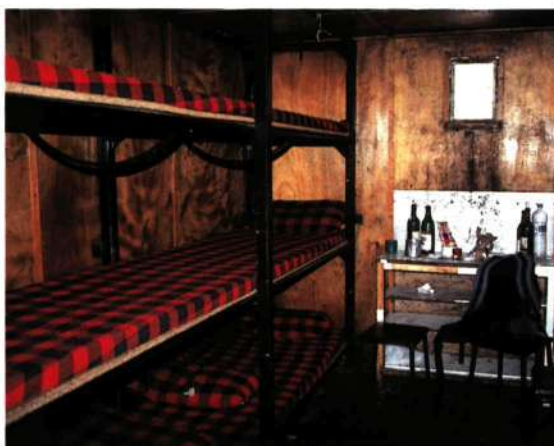

## ● APROXIMACIÓN

En la vertiente norte se parte de Vielha (Val d'Arán) para atravesar el túnel (13 km). Desde el sur se pasa por Pont de Suert remontando el Vall de Barrabés hasta la entrada del túnel (28 km). Ambas rutas confluyen en la boca sur del túnel de Vielha, junto al refugio Sant Nicolau.

## ● ACCESO

En el aparcamiento del antiguo Hospital de Vielha (1630 m) se enlaza con el trazado de la GR 11, recorriendo el val de Molières antes de emprender el ascenso del espectacular barranc de Molières. El sendero discurre siempre en dirección oeste por la margen izquierda del torrente hasta alcanzar el refugio Molières (2360 m). Ascenso: 2 h 30.

## ● SITUACIÓN

Está ubicado al pie de la Sèrra dera Gerbosa, sobre una plataforma herbosa rodeada de bloques de granito. Domina la cuenca de las lagunas donde nace la Noguera Ribagorçana.

## ● CARACTERÍSTICAS

Refugio metálico con interior forrado de madera. Dispone de 12 plazas en 6 literas dobles. Está equipado con colchonetas y mantas. También hay mesa, banquetas y radio de emergencia.

## ● ACTIVIDADES

-**Ascensiones:** Tuc de Molières (3010 m), Cap de Toro (2978 m), Pic Feixant (2970 m), Pic dera Gerbosa (2841 m).

-**Travesías:** Cruzando el Coret de Molières (2935 m) se baja por la Balleta de la Escalera al valle de Benasque (GR 11). También se pasa al Val del Riu Nere y al Val dera Artiga de Lin (Val d'Arán). □

FOTOS DEL AUTOR

