

BELAGOA 1960

Antón García Albizu

CORRIA el año 1960 y la F.E.M., siguiendo la costumbre de la época, convocó a los montañeros al XIX Campeonato Internacional de Alta Montaña en el Llano de Belagoa, los días 1 al 6 de agosto.

La carretera, la mitad de ancha que hoy, se estaba terminando de asfaltar y llegaba sólo al Llano de Belagoa. La carretera que hoy sube al Puerto de Larrau o Larrañe no existía, por lo que para ir al Ori, había que ir desde el Puerto de Lazar para la zona de Gaztarria y Orbizkaia.

Los cuatro de Durango (Tabira) que participamos en el citado Campamento fuimos :

Pedro Olivares
Duñabeitia,
Jesús Suárez Alberdi,
José María Urquizu
Goyogana (autor de las fotos) y Antón García Albizu □

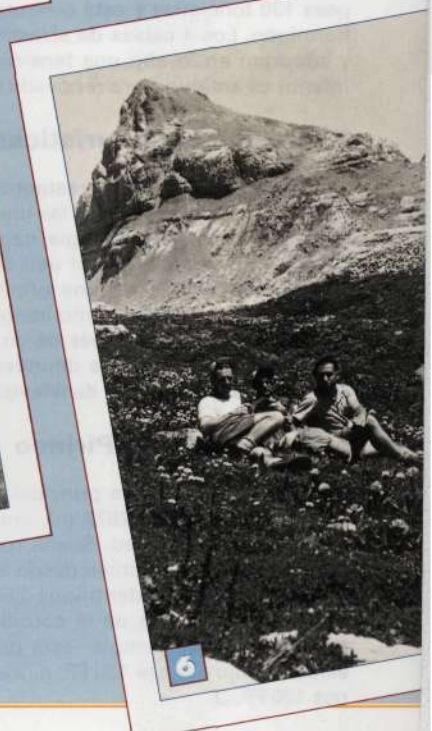
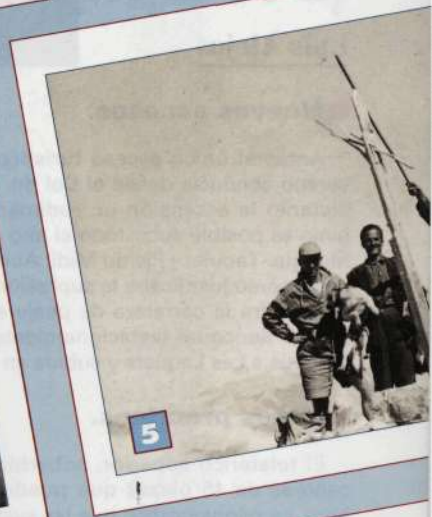
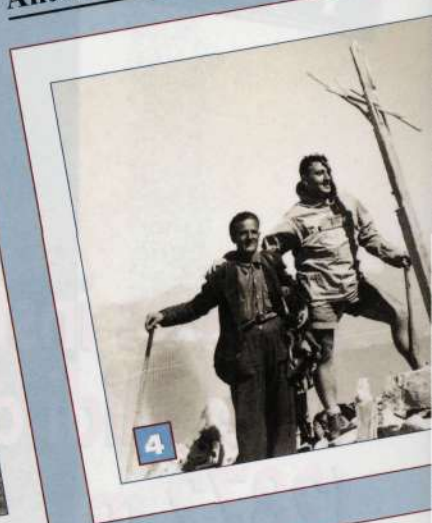
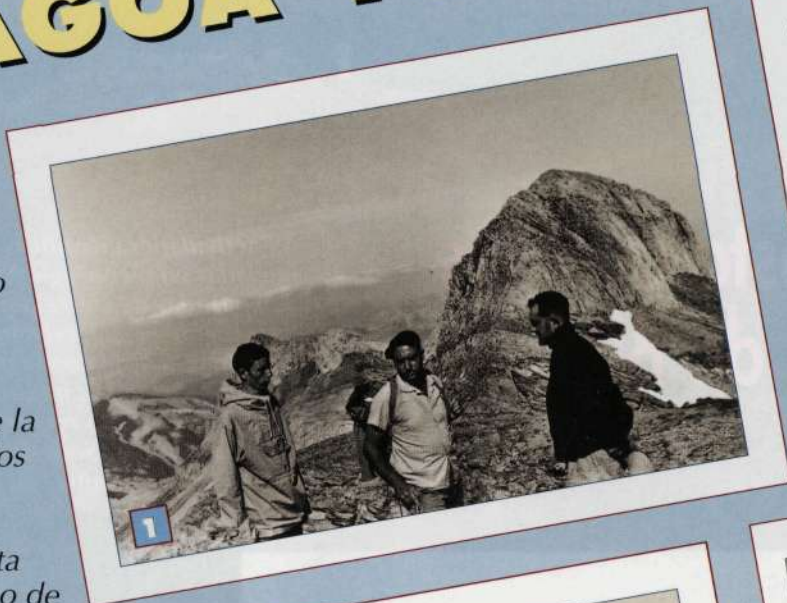

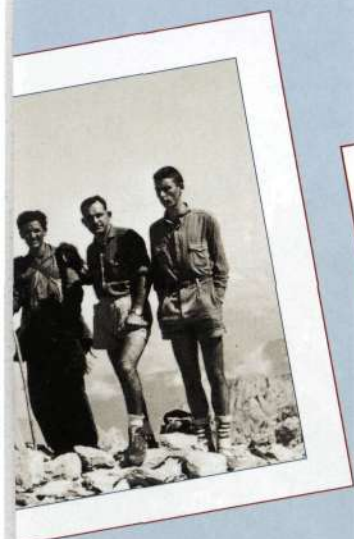

1 Está sacada desde La Table con fondo del Hiru Erregeen Mahaia y estamos de izquierda a derecha: Antón García, Jesús Suárez y Pedro Olivares. 3 de agosto de 1960.



2 Está sacada en la cumbre del Hiru Erregeen Mahaia y estamos de izquierda a derecha: Pedro Olivares, Jesús Suárez, San Francisco Javier (estatua) y Antón García. 3 de agosto de 1960

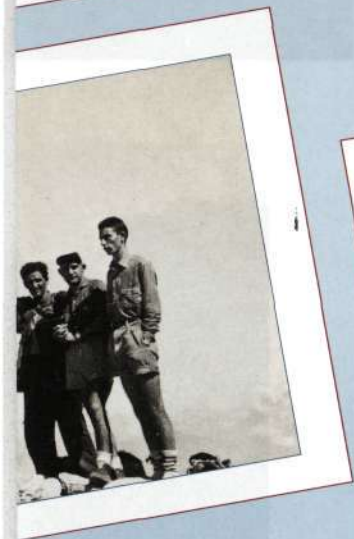

3 Está sacada en la cumbre del Hiru Errege Maia. Es el momento de la consagración. El cura es Marcelino Garde. Obsérvese la vestimenta del cura: Amito, Alba, Manipulo, Cingulo que no se ve, Casulla, etc. Y los que querían comulgar tenían que estar en ayunas, por lo menos desde las doce de la noche antecedente, o sea que sacrificio por partida doble: subir al Hiru Erregeen Mahaia y encima en ayunas



4 Está sacada en la cumbre del Anie el 2 de agosto de 1960. De izquierda a derecha: Pastor Pirenaico, Jesús Suárez, Cruz rústica, Pastor Pirenaico con esclavina de piel de cabra, Pedro Olivares y Antón García



5 Cumbre del Anie. 2 de agosto de 1960.

De izquierda a derecha: José María Urquizu, Pastor Pirenaico, Cruz rústica, Pastor Pirenaico, Pedro Olivares y Antón García

6 Un descanso en el camino con el Anie al fondo. 2 de agosto 1960.

De izquierda a derecha: José María Urquizu, Pedro Olivares y Jesús Suárez.

7 Un descanso en el camino con el Ori al fondo, desde la zona de Orbizkaia: Pedro Olivares y Antón García. 4 de agosto de 1960

8 Desde la cima del Ezkaurre. 1 de agosto de 1960. De izquierda a derecha: Jesús Suárez, Antón García y Pedro Olivares "Perry"

9 En la boca de entrada a la Sima de San Martín. 2 de agosto de 1960: Pedro Olivares, Jesús Suárez y Antón García.

LA subida al Anie, la hicimos según la costumbre de entonces, desde el Llano de Belagoa, por Juan Pito al Collado de Ernaz y Anie. Bajamos a la zona de Lescún, intentando hacer noche en el cayolar de Anaye. Los "pastores", no nos dejaron, posiblemente por el tráfico de portugueses de España hacia Francia.

Tuvimos que hacerlo más arriba. En el cayolar había varias personas que se asustaron al vernos y los "patores", nos pusieron mala cara. Al día siguiente fuimos los primeros en llegar al Hiru Erregeen Mahaia, extrañándose los guías oficiales del Campeonato por nuestra prontitud.

FOTOS PARA EL RECUERDO