

#### G.R.E.I.M.:

Boltaña. Tel. (974) 50 20 83.  
Barco de Avila. Tel. (918) 34 00 10.  
Burguete (Roncal). Tel. (948) 76 00 06.  
Granada. Tel. (958) 48 03 00.  
Mora de Rubielos (Teruel).  
Tel. (974) 80 00 30.  
Mieres. Tel. (985) 46 06 98.  
Navacerrada. Tel. (91) 852 10 12.  
Potes. Tel. (942) 73 00 07.  
Sabero (León). Tel. (987) 71 80 04.  
Viella. Tel. (973) 64 00 05.

#### E.R.E.I.M.:

Benasque. Tel. (974) 55 10 08.  
Panticosa. Tel. (974) 48 70 06.  
Puebla de Trives. Tel. (988) 3.  
Rivas de Freser (Gerona). Tel. (972) 72 70 38.

**Muy importante:** En los casos de urgencia ponerse siempre en contacto con el puesto más cercano de la Guardia Civil.

**Nota:** Siempre que ocurra un accidente es necesario rellenar el **Parte de Accidente** y enviarlo a la M.G.D. con la máxima urgencia para evitar problemas.

**La Ficha de Accidente.** Enviarla siempre a la Federación que proceda.

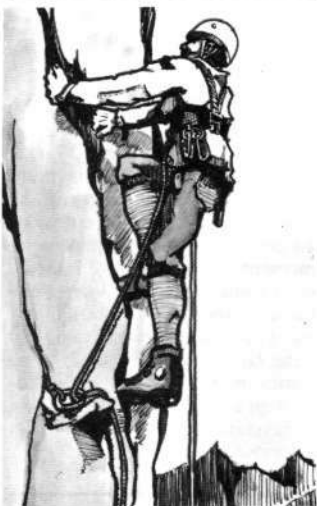

## CRONICA ALPINA

(Noticias que nos han llegado de las salidas de alpinistas vascos en el verano.)

#### CORDILLERA BLANCA

Los pamplonicos Inma Oreja y Mikel del Rio ascendieron los siguientes nevados, el pasado junio, en Perú:

Pisco (5.760),  
vía normal ..... 10 junio  
Chopikalki (6.345),  
vía normal ..... 14 junio  
Allpamayo (5.947),  
vía Ferrari ..... 24 junio  
Huascarán Sur (6.768),  
vía normal ..... 1 julio

#### ANDES DE BOLIVIA

Componentes del grupo Bedoña Sajama 86, formado por Antón Piñel, Julio Piñel, Juan Mari Otxoa, Miren Maite Alberdi, Daniel Oñate y Txomin Uriarte, ascendieron el 7 de agosto al Huayna Potosí (6.094), el seismil más cerca de La Paz, por la vía normal de la cara Este. El 18 de agosto, acompañados por el guía Alain Mesili, ascendieron por la arista Oeste del volcán Sajama (6.540), la montaña más alta de Bolivia. La niebla y la tormenta de nieve, inusual en el invierno boliviano, les obligaron a retirarse después de haber alcanzado los 6.150 metros de altura.

#### MAL OTOÑO PARA LAS EXPEDICIONES EN EL HIMALAYA

Las continuas nevadas del período postmonzónico han impedido que dos expediciones ligeras integradas por montañeros vascos, lograran sus objetivos previstos en la cordillera del Himalaya.

La cordada formada por Ramón Aguirre y Michel Auzmendi, que intentaba alcanzar la cima del Annapurna IV, de 7.525 m., tuvo que retirarse tras superar los siete mil metros, ante las difíciles condiciones que presentaba el último tramo de la escalada.

No tuvieron mejor fortuna Txema Cámara, Koldo Tapia, Javier Alonso e Iñaki Alvarez, que debido a las dificultades puestas por las autoridades de Nepal para acercarse a la montaña, apenas han tenido posibilidades de intentar abrir una nueva ruta al Gauri Shankar, de 7.134 m.



Siguen pendientes una serie de temas que intentaremos sacar a debate en próximos números:

- El plan de instalación de antenas en los montes (Uzturre, Orixol, Pagolar, Otoio, San Tirso y Peña Cuervo, etc.).
- La autovía Andoain-Irurzun.
- La carretera Dima-Mañaria.
- Las canteras de Atxarte y Mañaria.
- La instalación de un coto industrial de caza en la sierra de Badaia (TURCISA).

## ESKUTITZAK CARTAS

#### ILLURDI (1.074 m) Y NO MENDIEDER

Illurdi es una de las cumbres que coronan el «Circo de Aranaz»; concretamente la que en la hoja 90 (Sunbilla) del mapa del Instituto Geográfico y Catastral figura con una altitud de 1.074 metros y es además límite común a los municipios de Sunbilla, Aranaz e Ituren.

Montañeros de este «Grupo», por distintos conductos, supieron que a la cumbre de que tratamos se le denominaba, impropiedades, Mendi-eder. No se le deba su verdadero nombre y la palabra Mendi-eder se utilizaba incorrectamente.

En itinerarios de montañas de Navarra, en recorrido de marcha regulada publicado en la prensa diaria, en artículos de PYRENAICA, en libros que tratan de montañas de la zona aparece el nombre incorrecto. Hay un libro de itinerarios en el que al tratar de Mendaur y su zona se ha escrito —«Mendi Eder o Illurdi (1.074) al N. al origen del cresterío oriental de este mismo circo»—. Se refiere al Circo de Aranaz.

Bueno, ya tenemos uno (por lo menos) que utiliza dos nombres. Esto no es raro en Euskal-Herria y el hecho de la duplicidad de nombre está muy justificado cuando los habitantes de un valle denominan la montaña con distinta palabra que los del valle opuesto.

... (Después de haber hecho una encuesta entre pastores y vecinos de los pueblos y caseríos próximos en la ermita de la Trinidad del Mendaur, el día de la fiesta, 17 de junio.)

Para el Grupo de Montaña Itxastarrak está muy claro. En este caso no es necesario aplicar dos nombres a una misma cumbre y nos remitimos al primer párrafo del presente escrito.

*Grupo Itxastarrak - Trinxerpe*

## IRAGARKIAK DOHAN ANUNCIOS GRATUITOS

**HE PERDIDO** un Troll naranja con material, el domingo 14 de setiembre en Egino. Si lo has encontrado llámame al teléfono (94) 683 26 45 (Tomás).

**SE RUEGA** a quien recogió una mochila azul y roja el domingo 28 de setiembre, en el Puerto de Lizarraga, se ponga en contacto con los teléfonos (943) 79 47 70 y 79 84 74.

**COMPRO** esquís de fondo, talla 1,80 y zapatos 34 ó 35. Interesados llamar al teléfono (94) 681 88 10.

**COMPRO** Pyrenaica n.º 4 del año 75, 103 y 105 del año 76, 106 del año 77 y los índices de los años 75-77 y 78-79. Interesados llamar al teléfono (94) 447 35 81 (Cruz), a partir de las 22 h.

**COMPRO** Pyrenaica 2-3-4 del 51, 1 y 2 del 53, 1 y 4 del 65 y los años completos 1952, 66, 67, 72, 73, 74 y 75. Interesados llamar al teléfono (94) 432 53 85 (Gorka), a partir de las 22 h.

**PROYECCION** de diapositivas sobre Expediciones Vizcainas Aconcagua y Patagonia-86 (Aconcagua - Aguja Guillaume - Intento Fitz Roy), Patxo Dávila, Kamiñoepa, 9-6.º. Abadiño (Bizkaia). Teléfono (94) 681 85 22.

**A LOS CATALANES QUE OLVIDARON ALGO** en el Refugio de Pescadores del valle de Cregüña, que me escriban diciendo lo que es y se lo envíe. Txomin Otaegi. Goikokale, 10-2.º dcha. Lasarte (Gipuzkoa).

**PROYECCION PELICULA CARA SUR ACONCAGUA 86, Super 8.** 45 minutos de duración: Viaje. Aproximación: Cerro Cuerno. Vía Normal del Aconcagua. Estancia con Fernando Garrido (récord mundial de permanencia en altura) en la cumbre. Escalada de la cara Sur del Aconcagua. Primera vez que se filma la escalada de esta pared. Precio por proyección: 25.000 ptas. Gastos desplazamiento, hotel, etc. aparte. Interesados ponerse en contacto con Angel Martín-Sonsecá Gómez, tfn. (976) 43 35 26. c/. Sta. Inés, 26, 50003 Zaragoza. Esta película se puede adquirir en videos VHS o Beta al precio de 15.000 ptas.

## CARTOGRAFIA

**Actualización de dos mapas de Javi Malo Izier**

Javi Malo sigue trabajando a pesar de todas las dificultades. Ahora nos ofrece dos de sus mapas reformados.

— Ganekogorta (referencia B-15) con dos novedades destacables: una la redacción bilingüe de todo el mapa y otra la reducción de la escala que en la versión de 1974 era de 1:35.000 y ahora pasa a ser 1:30.000 con la consiguiente mejora de interpretación.

— Cordillera Cantábrica: puertos del Pontón y Tama, entre Asturias y León (referencia A-20) que databa de 1971. Se ha mejorado el dibujo, ampliado la toponimia, actualizado las ordenadas: en definitiva, ha quedado un mapa notablemente mejor.