

# ESTADÍSTICAS OCHOMILISTAS EN EL PAKISTAN

*Kartajanari*

Al igual que hicimos con el número especial del Everest (Pyrenaica, 120-121), ofrecemos aquí una serie de datos relativos al balance de las escaladas efectuadas en los OCHOMILES del Pakistán, es decir, los cuatro del Karakoram (K2, Broad Peak, Hidden Peak y Gasherbrum II) más el Nanga Parbat, situado en el Himalaya Occidental de Cachemira. También quedan reseñadas un par de cumbres subsidiarias dependientes del Broad Peak y Nanga Parbat, respectivamente.

En primer lugar se muestran unas tablas descriptivas de las ascensiones efectuadas en cada montaña. En la columna

correspondiente a los nombres de los escaladores, aparecen con un asterisco (\*) aquéllos que, por diferentes motivos, han fallecido hasta la fecha (con la excepción de un caso, todos ellos en accidente de montaña). Los que figuran con dos asteriscos (\*\*) perecieron durante el descenso de la montaña que se considera.

Cada tabla va seguida de un croquis crestero orientativo, en el que se detallan las diferentes vías de ascenso seguidas hasta el momento. En el caso del Nanga Parbat se indican también otras líneas de ascenso que se vieron frustradas.

Tras los datos individuales de cada montaña, se ofrecen una serie de estadísticas aglutinantes en las que se incorpora información relativa a las cinco montañas, todo ello acompañado de sencillas explicaciones. Hemos decidido incluir en todos estos cuadros dos montañas subsidiarias, el Pico Sur del Nanga Parbat (8.042 m.) y la Cumbre Media del Broad Peak (8.016 m.), ya que ambas han constituido la meta de sendas expediciones. Para evitar confusiones, éstas figuran siempre en letra cursiva tras la cima principal de que dependen.

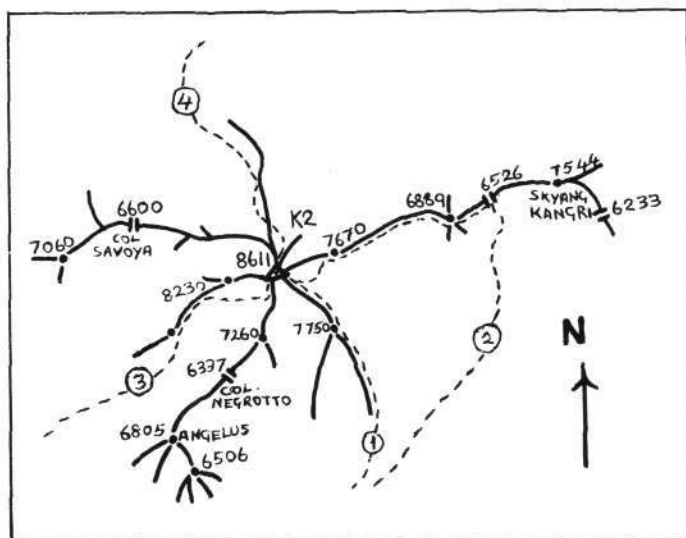

K2: VIAS ABIERTAS HASTA LA FECHA

- 1.—Ruta italiana original (Cresta Abruzzi), 1954.
- 2.—Ruta americana (Cresta NE - Cresta SE), 1978.
- 3.—Ruta japonesa (Cresta Oeste - Cara SW), 1981.
- 4.—Ruta japonesa (Cresta Norte), 1982.

## ASCENSIONES AL K2 (8.611 m.)

N.º	ESCALADOR	NACIONALIDAD	FECHA	VIA DE ASCENSO	EXPEDICION	DIRECTOR
1	Achille Compagnoni	Italiano	31-7-54	Cresta SE (Abruzzos)	Italiana	A. Desio
2	Lino Lacedelli	"	"	"	"	"
3	Shoji Nakamura	Japonés	8-8-77	Cresta SE (Abruzzos)	Japonesa	I. Yoshizawa
4	Tsuneoh Shigehiro	"	"	"	"	"
5	Takeyoshi Takatsuka	"	"	"	"	"
6	Mitsuo Hiroshima	"	9-8-77	"	"	"
7	Masahide Onodera	"	"	"	"	"
8	Hideo Yamamoto	"	"	"	"	"
9	Ashraf Aman	Pakistaní	"	"	"	"
10	James Wickwire	N. Americano	6-9-78	Cresta NE - Cresta SE	N. Americana	J. Whittaker
11	Louis Reichardt	"	"	"	"	"
12	John Roskelley	"	7-9-78	"	"	"
13	Rick Ridgeway	"	"	"	"	"
14	Reinhold Messner	Italiano	12-7-79	Cresta SE (Abruzzos)	Europea	R. Messner
15	Michl Dachner	Alemán	"	"	"	"
16	Eiho Ohtani	Japonés	7-8-81	Cresta Oeste - Cara SW	Japonesa	T. Matsuura
17	Nazir Sabir	Pakistaní	"	"	"	"
18	Naoé Sakashita	Japonés	14-8-82	Cresta Norte	Japonesa	I. Shinkai
19	Yukihiro Yanagisawa**	"	"	"	"	"
20	Hiroshi Yoshino*	"	"	"	"	"
21	Kazushige Takami	"	15-8-82	"	"	"
22	Haruichi Kawamura	"	"	"	"	"
23	Tatsuji Shigeno	"	"	"	"	"
24	Hironobu Kamuro*	"	"	"	"	"
25	Agostino da Polenza	Italiano	31-7-83	Cresta Norte	Italiana	F. Santon
26	Josef Rakoncaj	Checoslovaco	"	"	"	"
27	Sergio Martini	Italiano	4-8-83	"	"	"
28	Fausto Stefani	"	"	"	"	"

### ASCENSIONES AL BROAD PEAK (8.047 m.)

N.º	ESCALADOR	NACIONALIDAD	FECHA	VIA DE ASCENSO	EXPEDICION	DIRECTOR
1	Marcus Schmuck	Austriaco	9-6-57	Cara WNW - Cresta Norte	Austriaca	M. Schmuck
2	Fritz Wintersteller	"	"	"	"	"
3	Kurt Diemberger	"	"	"	"	"
4	Hermann Buhl*	"	"	"	"	"
5	Yoshiyuki Tsuji	Japonés	8-8-77	Cara WNW - Cresta Norte	Japonesa	M. Yasua
6	Kazuhisa Noro	"	"	"	"	"
7	Takashi Ozaki	"	"	"	"	"
8	Yannick Seigneur	Francés	4-6-78	Cara WNW - Cresta Norte	Francesa	Y. Seigneur
9	Enric Pujol**	Catalán	5-8-81	Cara WNW - Cresta Norte	Catalana	A. Sors
10	Manuel Hernández	"	"	"	"	"
11	Peter Gloggner	Alemán	23-7-82	Cara WNW - Cresta Norte	Alemana	P. Gloggner
12	Konrad Lewanskowski	"	"	"	"	"
13	Ralph Bärtele	"	"	"	"	"
14	Hans Kirchberger	"	"	"	"	"
15	Georg Bachler	Austriaco	"	"	Austriaca	G. Bachler
16	Walter Löscher	"	"	"	"	"
17	Werner Sucher	"	"	"	"	"
18	Wojciech Kurtyka	Polaco	31-7-82	?	Polaca	(sin permiso)
19	Jerzy Kukuczka	"	"	"	"	"
20	Reinhold Messner	Italiano	2-8-82	Cara WNW - Cresta Norte	Italo-Pakistaní	R. Messner
21	Nazir Sabir	Pakistaní	"	"	"	"
22	Sher Khan	"	"	"	"	"
23	Jean Afanassieff	Francés	24-6-83	Cara WNW - Cresta Norte	Británica	D. Scott
24	Roger Baxter-Jones	Inglés	"	"	"	"
25	Alan Rouse	"	"	"	"	"
26	Andy Parkin	"	"	"	"	"
27	Doug Scott	"	27-6-83	"	"	"
28	Stephen Sustad	N. Americano	"	"	"	"
29	Erhard Loretan	Suizo	30-6-83	Cara WNW - Cresta Norte	Suiza	S. Wörner
30	Marcel Rüedi	"	"	"	"	"
31	Stefan Wörner	"	"	"	"	"
32	Fredi Graf	"	"	"	"	"
33	Krystyna Palmowska	Polaca	"	"	"	"
34	Yves-Claude Sonnenwyl	Suizo	2-7-83	"	"	"
35	Pierre Morand	"	"	"	"	"

### ASCENSIONES AL BROAD PEAK MEDIO (8.016 m.)

N.º	ESCALADOR	NACIONALIDAD	FECHA	VIA DE ASCENSO	EXPEDICION	DIRECTOR
1	Kazimierz Glazek	Polaco	28-7-75	Cara Oeste - Cresta Sur	Polaca	J. Ferenski
2	Marek Kesicki**	"	"	"	"	"
3	Janusz Kulis	"	"	"	"	"
4	Bohdan Nowaczyk**	"	"	"	"	"
5	Andrzej Sikorski**	"	"	"	"	"

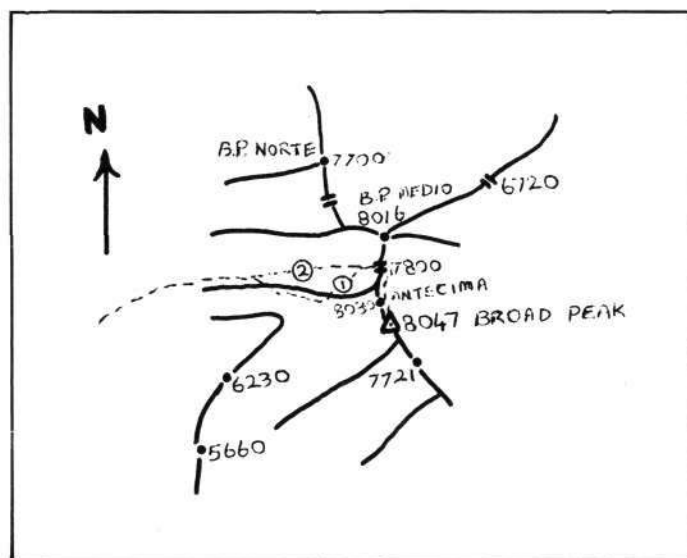

#### BROAD PEAK: VIAS ABIERTAS HASTA LA FECHA

- 1.—Ruta austriaca original (Cara WNW - Cresta Norte), 1957.
- 2.—Variación posterior de la misma ruta, abierta por los polacos, camino del Pico Medio, en 1975.

### ASCENSIONES AL HIDDEN PEAK (8.068 m.)

N.º	ESCALADOR	NACIONALIDAD	FECHA	VIA DE ASCENSO	EXPEDICION	DIRECTOR
1	Andrew Kauffman	N. Americano	5-7-58	Cresta SE	N. Americana	N. B. Clinch
2	Peter Schoening	"	"	"	"	"
3	Peter Habeler	Austriaco	10-8-75	Cara NW	Tirolesa	R. Messner
4	Reinhold Messner	Italiano	"	"	"	"
5	Hanns Schell	Austriaco	11-8-75	Cresta SE	Austriaca	H. Schell
6	Robert Schauer	"	"	"	"	"
7	Herbert Zefferer	"	"	"	"	"
8	Andrej Stremfelj	Yugoslavo	8-7-77	Cresta Oeste	Yugoslava	J. Loncar
9	Jernej Zaplotnik*	"	"	"	"	"
10	Maurice Barrard	Francés	15-7-80	Pico Sur - Cara Sur	Francesa	M. Barrard
11	Georges Narbaud	"	"	"	"	"
12	Hideaki Azuma	Japonés	3-8-81	Cresta SE	Japonesa	M. Maezawa
13	Kozo Shimotori	"	"	"	"	"
14	Michl Dacher	Alemán	22-7-82	Cara Norte	Alemana	G. Sturm
15	Sigi Hupfauer	"	"	"	"	"
16	Günter Sturm	"	"	"	"	"
17	Sylvain Saudan	Suizo	27-7-82	Cresta SE	Francesa	S. Saudan
18	Jean-Pierre Ollagnier	Francés	"	"	"	"
19	Daniel Semblanet	"	"	"	"	"
20	Marie-José Valençot	Francesa	"	"	"	"
21	Mohamed Ali	Pakistaní	"	"	"	"
22	Erhard Loretan	Suizo	23-6-83	Cara NNW	Suiza	S. Wörner
23	Marcel Rüedi	"	"	"	"	"
24	Yves-Claude Sonnenwyl	"	"	"	"	"
25	Pierre Morand	"	"	"	"	"
26	Wojciech Kurtyka	Polaco	23-7-83	Cara WSW - Cresta SW	Polaca	W. Kurtyka
27	Jerzy Kukuczka	"	"	"	"	"
28	Jerónimo López	Castellano	22-8-83	Cara Sur	Aragonesa	J. Escartín
29	Javier Escartín	Aragonés	"	"	"	"
30	Lorenzo Ortas	"	"	"	"	"
31	Víctor Arnal	"	"	"	"	"
32	Ignacio Cinto	"	"	"	"	"
33	Antonio Ubieta	"	"	"	"	"

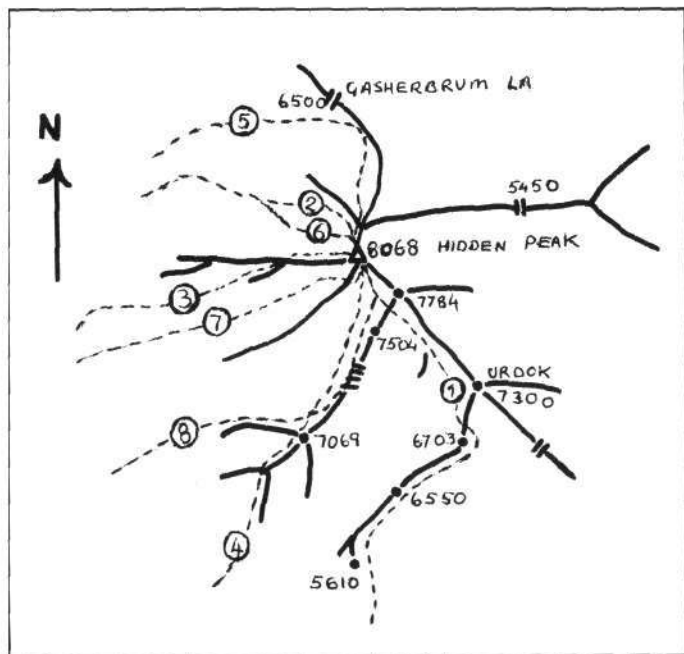

#### HIDDEN PEAK: VIAS ABIERTAS HASTA LA FECHA

- 1.—Ruta americana original (Cresta SE), 1958.
- 2.—Ruta tirolesa (Cara NW), 1975.
- 3.—Ruta yugoslava (Cresta Oeste), 1977.
- 4.—Ruta francesa (Pico Sur - Cara Sur), 1980.
- 5.—Ruta alemana (Cara Norte), 1982.
- 6.—Ruta suiza (Cara WNW), 1983.
- 7.—Ruta polaca (Cara WSW - Cresta SW), 1983.
- 8.—Ruta aragonesa (Cara Sur), 1983.

### ASCENSIONES AL GASHERBRUM II (8.035 m.)

N.º	ESCALADOR	NACIONALIDAD	FECHA	VIA DE ASCENSO	EXPEDICION	DIRECTOR
1	Fritz Moravec	Austriaco	7-7-56	Cresta SW - Cresta Este	Austriaca	F. Moravec
2	Sepp Larch	"	"	"	"	"
3	Hanns Willenpart	"	"	"	"	"
4	Yannick Seigneur	Francés	18-6-75	Cresta SE - Cresta Este	Francesa	J. P. Frésafond
5	Marc Batard	"	"	"	"	"
6	Leszek Cichy	Polaco	1-8-75	Cresta SW - Cara NW	Polaca	W. Rutkiewicz (Sra.)
7	Janusz Onyszkiewicz	"	"	"	"	"
8	Krzysztof Zdzitowiecki	"	"	"	"	"
9	Marek Janas	"	9-8-75	Cresta SW - Cresta Este	"	"
10	Andrzej Lapinski	"	"	"	"	"
11	Leszek Wozniak	"	"	"	"	"
12	Halina Kruger-Syrokomska*	Polaca	12-8-75	"	"	"
13	Anna Okopinska	"	"	"	"	"
14	Georg Brosig	Alemán	9-8-78	Cresta SW - Cresta Este	Austro-Alemana	G. Brosig
15	Gastón Oyarzún	Chileno	9-6-79	Cresta SW - Cresta Este	Chilena	G. Oyarzún
16	Claudio Lucero	"	"	"	"	"
17	Hilmar Sturm	Austriaco	31-7-79	Cresta SW - Cresta Este	Austro-Alemana	H. Schell
18	Karl Hub	Alemán	"	"	"	"
19	Reinhard Karl*	"	"	"	"	"
20	Kurt Diemberger	Austriaco	4-8-79	"	"	"
21	Hanns Schell	"	"	"	"	"
22	Walter Lösch	"	"	"	"	"
23	Alfred Schwab	"	"	"	"	"
24	Wolf Weitzenböck	"	"	"	"	"
25	Fayyaz Hussein	Pakistaní	"	"	"	"
26	Hideo Sato	Japonés	2-8-80	Cresta SW - Cresta Este	Japonesa	H. Sato
27	Maasaki Fukushima	"	"	"	"	"
28	Kenji Imada	"	"	"	"	"
29	Pere Aymerich*	Catalán	"	"	Catalana	E. Font
30	Enric Font*	"	"	"	"	"
31	Franz Neumayer	Austriaco	29-6-81	Cresta SW - Cresta Este	Austriaca	G. Binder (Sra.)
32	Gerhard Neumayer	"	"	"	"	"
33	Romolo Nottaris	Suizo	3-8-81	Cresta SW - Cresta Este	Suiza	R. Nottaris
34	Tiziano Zünd	"	"	"	"	"
35	Antonio Trabado	Castellano	"	"	Independiente	(sin permiso)
36	Erich Beaud	Francés	6-8-81	Cresta SW - Cresta Este	Francesa	E. Beaud
37	Philippe Grenier	"	"	"	"	"
38	Christine Janin	Francesa	"	"	"	"
39	Sher Khan	Pakistaní	"	"	"	"
40	Gerhard Markl	Austriaco	9-6-82	Cresta SW - Cresta Este	Austriaca	H. Rott
41	Georg Kaser	"	"	"	"	"
42	Michl Grüner	"	10-6-82	"	"	"
43	Robert Renzler	"	"	"	"	"
44	Josef Trattner	"	11-6-82	"	"	"
45	Maurice Barrard	Francés	12-6-82	Cresta SW - Cresta Este	Francesa	M. Barrard
46	Liliane Barrard	Francesa	"	"	"	"
47	Alain Bontemps	Francés	"	"	"	"
48	Reinhold Messner	Italiano	24-7-82	Cresta SW - Cresta Este	Italo-Pakistaní	R. Messner
49	Nazir Sabir	Pakistaní	"	"	"	"
50	Sher Khan	"	"	"	"	"
51	Stefan Wörner	Suizo	15-6-83	Cresta SW - Cresta Este	Suiza	S. Wörner
52	Erhard Loretan	"	"	"	"	"
53	Marcel Rüedi	"	"	"	"	"
54	Fredi Graf	"	"	"	"	"
55	Yves-Claude Sonnewyl	"	"	"	"	"
56	Alfred Mayer	"	"	"	"	"
57	Wojciech Kurtyka	Polaco	1-7-83	Cresta Este integral	Polaca	W. Kurtyka
58	Jerzy Kukuczka	"	"	"	"	"

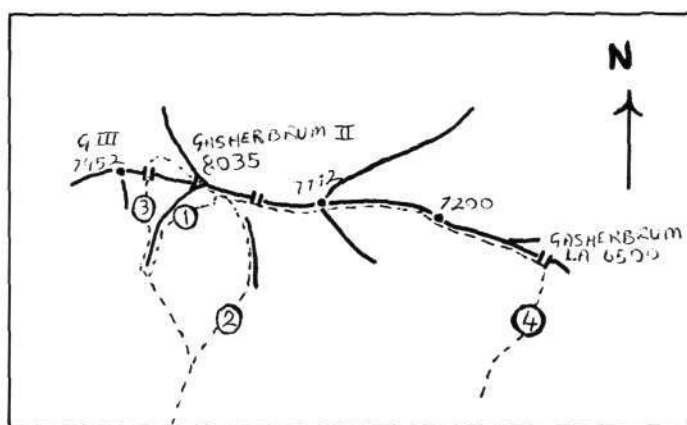

#### GASHERBRUM II: VIAS ABIERTAS HASTA LA FECHA

- 1.—Ruta austriaca original (Cresta SW - Cresta Este), 1956.
- 2.—Ruta francesa (Cresta SE - Cresta Este), 1975.
- 3.—Ruta polaca (Cresta SW - Cara NW), 1975.
- 4.—Ruta polaca (Cresta Este integral), 1983.

### ASCENSIONES AL NANGA PARBAT (8.125 m.)

N.º	ESCALADOR	NACIONALIDAD	FECHA	VIA DE ASCENSO	EXPEDICION	DIRECTOR
1	Hermann Buhl*	Austriaco	3-7-53	Cresta NE (Rakhiot)	Austro-Alemana	K. M. Herrligkoffer
2	Toni Kinshofer*	Alemán	22-6-62	Cara NW (Diamir)	Alemana	K. M. Herrligkoffer
3	Sigfried Löw**	"	"	"	"	"
4	Anderl Mannhardt	"	"	"	"	"
5	Reinhold Messner	Italiano	-27-6-70	Espolón Sur (Rupal)	Austro-Alemana	K. M. Herrligkoffer
6	Günther Messner**	"	"	"	"	"
7	Felix Kuen*	Austriaco	28-6-70	"	"	"
8	Peter Scholz*	"	"	"	"	"
9	Ivan Fiala	Checoslovaco	11-7-71	Cresta NE (Rakhiot)	Checoslovaca	I. Galfy
10	Michal Orolin	"	"	"	"	"
11	Hanns Schell	Austriaco	11-8-76	Cresta SW (Rupal)	Austriaca	H. Schell
12	Robert Schauer	"	"	"	"	"
13	Sigfried Gimpel	"	"	"	"	"
14	Hilmar Sturm	"	"	"	"	"
15	Reinhold Messner	Italiano	9-8-78	Cara Oeste (Diamir)	Individual	R. Messner
16	Reinhard Streif	Austriaco	23-8-78	Cara NW (Diamir)	Austriaca	R. Wurzer
17	Rudolf Wurzer	"	"	"	"	"
18	Wilhelm Bauer	"	"	"	"	"
19	Alois Indrich	"	28-8-78	"	"	"
20	Alfred Imitzer	"	"	"	"	"
21	Ronald Naar	Holandés	5-8-81	Cresta SW (Rupal)	Holandesa	R. Naar
22	Renato Fassi	Italiano	19-8-81	Cara NW (Diamir)	Italiana	A. Zanotti
23	Dario Rota	"	"	"	"	"
24	Battista Scanabessi	"	"	"	"	"
25	Norbert Joos	Suizo	10-6-82	Cara NW (Diamir)	Suiza	S. Wörner
26	Erhard Loretan	"	"	"	"	"
27	Hans Engl	Alemán	14-7-82	Cara NW (Diamir)	Europea	P. Mazeaud
28	Eduard Koblmüller	Austriaco	17-7-83	Cresta SW (Rupal)	Austriaca	(sin permiso)
29	Mamoru Taniguchi	Japonés	31-7-83	Cara NW (Diamir)	Japonesa	S. Kido
30	Norio Nakanishi	"	"	"	"	"
31	José Luis Zuloaga	Vasco	5-8-83	Cara NW (Diamir)	Vasca	J. L. Zuloaga
32	Enrique de Pablos	"	"	"	"	"

### ASCENSIONES AL NANGA PARBAT - PICO SUR (8.042 m.)

N.º	ESCALADOR	NACIONALIDAD	FECHA	VIA DE ASCENSO	EXPEDICION	DIRECTOR
1	Ueli Bühler	Suizo	17-8-82	Pilar SE (Rupal)	Europea	K. M. Herrligkoffer

#### VIAS EN EL NANGA PARBAT

- 1.—Ruta Buhl original (Cresta NE, Flanco Rakhiot), 1953.
- 2.—Ruta Kinshofer (Cara NW, Flanco Diamir), 1962.
- 3.—Ruta hermanos Messner (Espolón Sur, Flanco Rupal), 1970.
- 4.—Ruta Schell (Cresta SW, Flanco Rupal), 1976.
- 5.—Línea Messner directa (Cara Diamir), 1978.
- 6.—Ruta Bühler al Pico Sur (Pilar SE, Flanco Rupal), 1982.
- 7.—Intento de Mummery (1895) en la Cara Diamir.
- 8.—Intento austro-alemán (1939) a la Cresta NW (Flanco Diamir).
- 9.—Intento alemán (1975) a la Cresta NE desde el Flanco Rupal

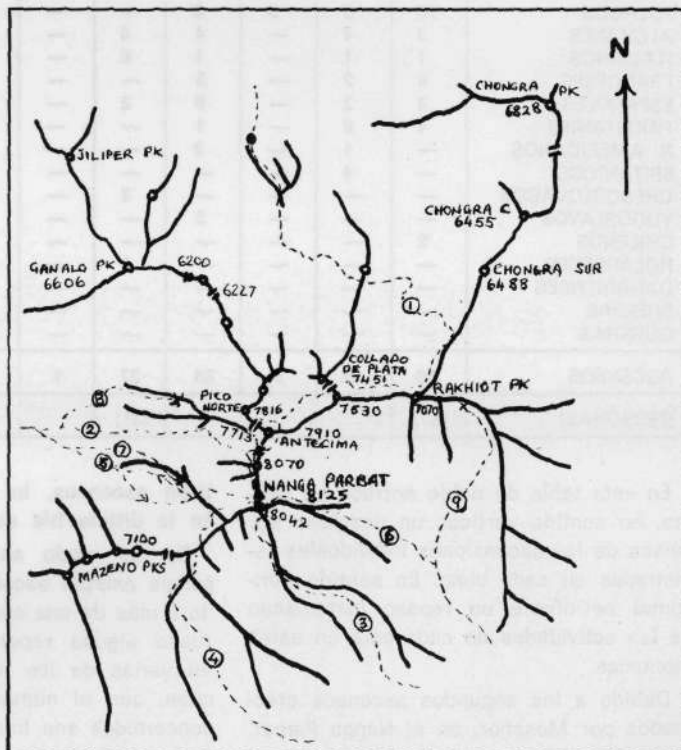

**TABLA CRONOLOGICA DE ASCENSOS**

	1953	1954	1956	1957	1958	1962	1970	1971	1975	1976	1977	1978	1979	1980	1981	1982	1983	TOTAL
GASHERBRUM II	—	—	3	—	—	—	—	—	10	—	—	1	11	5	9	11	8	58
BROAD PEAK	—	—	—	4	—	—	—	—	—	—	3	1	—	—	2	12	13	35
<i>Broad Peak Medio</i>	—	—	—	—	—	—	—	—	5	—	—	—	—	—	—	—	—	5
HIDDEN PEAK	—	—	—	—	2	—	—	—	5	—	2	—	—	2	2	8	12	33
NANGA PARBAT	1	—	—	—	—	3	4	2	—	4	—	6	—	—	4	3	5	32
<i>Nanga Parbat Sur</i>	—	—	—	—	—	—	—	—	—	—	—	—	—	—	1	—	—	1
K2	—	2	—	—	—	—	—	—	—	—	7	4	2	—	2	7	4	28
<b>TOTALES</b>	<b>1</b>	<b>2</b>	<b>3</b>	<b>4</b>	<b>2</b>	<b>3</b>	<b>4</b>	<b>2</b>	<b>20</b>	<b>4</b>	<b>12</b>	<b>12</b>	<b>13</b>	<b>7</b>	<b>19</b>	<b>42</b>	<b>42</b>	<b>192</b>

A partir de 1953, fecha en que fue ascendido el Nanga Parbat, se indican únicamente aquellos años en los que se produjeron ascensos a alguna de estas montañas. En general los OCHOMILES del Karakoram permanecieron ignorados du-

rante un promedio de unos 20 años, tras sus primeras conquistas en la década de los cincuenta. No así el Nanga Parbat, que recibió numerosas visitas, gracias al interés personal que el Dr. Herrligkoffer, de Munich, puso en esta montaña.

Otro aspecto a reseñar es el masivo aumento de expediciones, con los correspondientes ascensos, que se registra a partir de 1981, como consecuencia de una reglamentación más adecuada del sistema de expediciones extranjeras, aprobada por el gobierno del Pakistán tras el Congreso Montañero Internacional que se celebró en Rawalpindi por aquellas fechas.

Es ésta una tendencia que se proyecta claramente hacia los años venideros, a menos que cambien radicalmente las circunstancias políticas de la zona o el poder adquisitivo de los visitantes. El resultado de esta febril actividad tiende a dificultar considerablemente la tarea de recopilación de datos. Un escollo adicional lo constituye la aparición de ascensos clandestinos, en estilo alpino, varios de los cuales han tenido ya lugar en la escena ochomilista, como puede apreciarse en la lista de ascensos.

**TABLA DE ASCENSOS POR NACIONALIDADES**

	GASHERBRUM II	BROAD PEAK	<i>Broad Peak Medio</i>	HIDDEN PEAK	NANGA PARBAT	<i>Nanga Parbat Sur</i>	K2	ASCENSOS	(ESCALADORES)
AUSTRIACOS	16	7	—	3	13	—	—	39	(32)
JAPONESES	3	3	—	2	2	—	14	24	(24)
SUIZOS	8	6	—	5	2	1	—	22	(12)
POLACOS	10	3	5	2	—	—	—	20	(16)
ALEMANES	3	4	—	4	4	—	1	16	(15)
ITALIANOS	1	1	—	1	6	—	6	15	(10)
FRANCESES	8	2	—	5	—	—	—	15	(13)
ESPAÑOLES	3	2	—	6	2	—	—	13	(13)
PAKISTANIES	4	2	—	1	—	—	2	9	(5)
N. AMERICANOS	—	1	—	2	—	—	4	7	(7)
BRITANICOS	—	4	—	—	—	—	—	4	(4)
CHECOSLOVACOS	—	—	—	—	2	—	1	3	(3)
YUGOSLAVOS	—	—	—	2	—	—	—	2	(2)
CHILENOS	2	—	—	—	—	—	—	2	(2)
HOLANDESES	—	—	—	—	1	—	—	1	(1)
CANADIENSES	—	—	—	—	—	—	—	0	(0)
SHERPAS	—	—	—	—	—	—	—	0	(0)
GURKHAS	—	—	—	—	—	—	—	0	(0)
<b>ASCENSOS</b>	<b>58</b>	<b>35</b>	<b>5</b>	<b>33</b>	<b>32</b>	<b>1</b>	<b>28</b>	<b>192</b>	<b>(159)</b>
<b>(PERSONAS)</b>	<b>(57)</b>				<b>(31)</b>				

En esta tabla de doble entrada se facilita, en sentido vertical, un desglose por países de las ascensiones individuales registradas en cada cima. En sentido horizontal se ofrece un repaso instantáneo de las actividades de cada país en estas montañas.

Debido a los segundos ascensos efectuados por Messner, en el Nanga Parbat, y por Sher Khan, en el Gasherbrum II, el número de PERSONAS diferentes que han alcanzado estas dos cumbres es, en ambos casos, uno menos que el de los respec-

tivos ascensos, lo cual queda reflejado en la última fila de la tabla.

De un modo semejante, en muchos países existen escaladores que han subido a más de una cumbre, o que han efectuado alguna repetición. Esto ocasiona, en varias de las nacionalidades que se citan, que el número de ESCALADORES concernidos sea inferior al de las ascensiones individuales realizadas por los mismos. Este aspecto se pone, a su vez, de manifiesto en la última columna de la tabla.



Tanto las nacionalidades como las montañas figuran en orden decreciente de ascensos. Entre aquéllas destacan por su número los austriacos, si bien no han conseguido todavía la cima del K2. Por el contrario, las cinco cumbres principales han sido logradas por japoneses, alemanes e italianos, estos últimos representados en gran modo por Reinhold Messner.

Entre las montañas, destacan los 58 ascensos registrados en el Gasherbrum II, probablemente por tratarse del más fácil de los OCHOMILES (al menos sobre el papel), lo que atrae un considerable número de expediciones.