

ESQUI DE MONTAÑA

Dos ascensiones con esquís en el Pirineo Francés

Marcelino Carmona

Menos conocidos y menos frecuentados que los Alpes, los Pirineos ofrecen una gran variedad de travesías y ascensiones en esquís.

Dentro de los Pirineos es el lado francés el menos conocido por los montañeros-esquiadores vascos y españoles. Con este pequeño artículo pretendo dar a conocer dos bellos itinerarios elegidos entre los más significativos de la cadena.

PIC DE TAPOU

Altitud de partida: 1.450 m.
Cumbre: 3.150 m.
Desnivel: 1.700 m.
Orientación: E
Epoca: Febrero-Junio
Tiempo de ascensión: 6 h.

ACCESO

De Lourdes acceder a Gavarnie por la RN. 21. A la entrada del pueblo de Gavarnie tomar la carretera al col de Bujaruelo, que se deja en la primera curva para tomar la pista que va a la presa de Ossoue. Atravesar el puente y después de dos curvas llegar a un pequeño parking.

ASCENSION

Seguir la pista bastante peligrosa (barrida permanentemente por fuertes avalanchas) hasta la cabaña de Milhas (1.680 m.) 1 h.

Con tiempo inestable o después de fuertes caídas de nieve es preferible seguir un camino que por la margen derecha nos conduce hasta Milhas.

Cruzar el río y elevarse hacia el Oeste sobre unos resaltes; después dirección Suroeste llegar a la cabaña-refugio Lourdes (1.950 m.) 2 h.

Tomar primero dirección Norte, después Oeste para pasar a la derecha del Pic

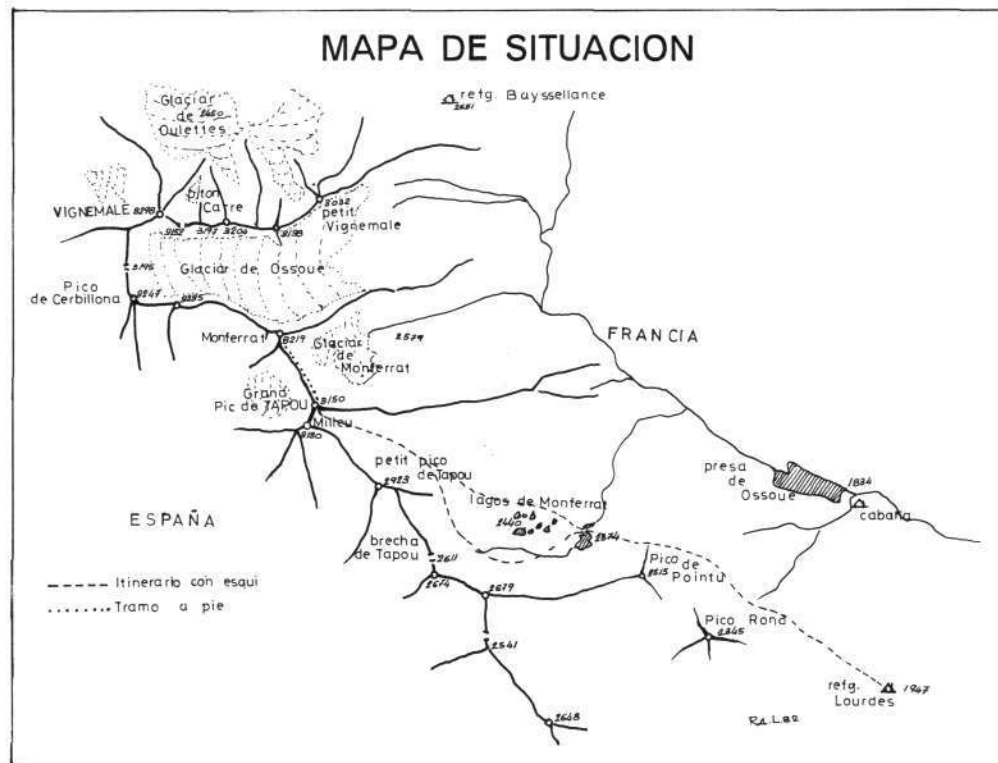

Rond y flanquear el Pic Pointu para llegar a los lagos de Monferrat (2.450 m.).

De los lagos, aproximarse en unos cuantos zig-zags a la brecha del Tapou, para virar horizontalmente hacia el Norte a la altura de una barra rocosa, contorneando de esta manera el contrafuerte del Pequeño Tapou. Desde aquí por un bonito

valle suspendido y unos últimos metros de fuerte pendiente llegar, esquís a los pies, al collado (3.115 m.) desde donde en cinco minutos se llega a la cumbre del Tapou (3.150 m.).

DESCENSO

Por el mismo itinerario.



Cerca de la cima del Tapou.

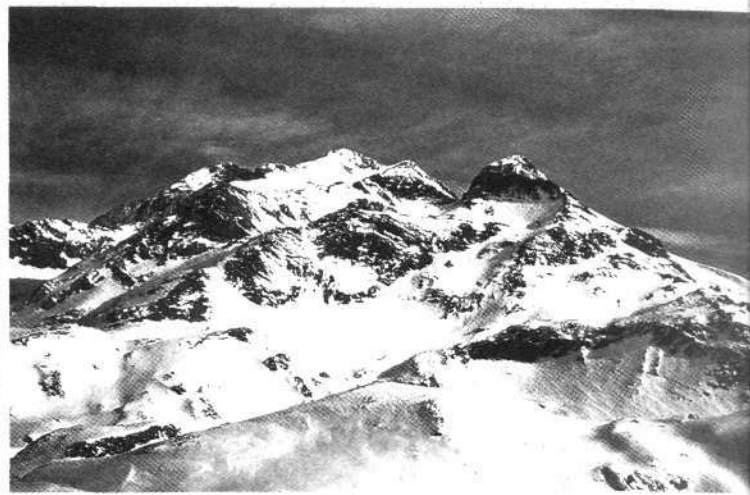

Pic del Tapou.

TURON DE NEOUVIELLE

Altitud de partida: 1.250 m.
 Cumbre: 3.031 m.
 Desnivel: 1.780 m.
 Orientación: N.
 Epoca: Febrero-Mayo.
 Tiempo de ascensión: 6 h. - 7 h.

ACCESO

De Lourdes coger la RN 21 hacia Gavarnie. En Luz dejar esta carretera y tomar la N 618 dirección a Barèges. Del pueblo y según las condiciones se puede continuar primero por carretera (col de Tourmalet) y después por pista hasta el plateau de Lienz (1.570 m.).

Se puede acceder también en telesilla desde Barèges al plateau de Lienz.

ASCENSION

Seguir la pista por la margen izquierda del valle (posibilidad de avalanchas) hasta situarse debajo de las edificaciones de la presa. Remontar una fuerte pendiente que nos conduce a las proximidades del refugio de la Glère (2.130 m.) situado en un pequeño resalte sobre el lago (abierto desde primeros de mayo). Antes de mayo se puede pernoctar en los viejos barraco-

nes de la EDF. (La parte de arriba de uno de ellos ofrece un buen refugio).

Del desagüe del lago tomar dirección Sudeste por su margen derecha. Elevarse orientación Este por el gran valle lacustre de la Mourelle y de l'Oucil Negre (Sur - Sureste) dominado por la Brecha Chaus-senque.

Por un ancho lomo formado por los escarpamientos del Pic de Neouvielle (3.091 m.), tomar dirección Oeste - Sudoeste para llegar al plateau de Maniportet (lago, 2.747 m.). Elevarse Sur - Sureste por pendientes fáciles que nos llevan a la cumbre del Turón, esquís a los pies.

DESCENSO

Por el mismo itinerario.

PIC DE TAPOU: ascensión realizada el 16 de noviembre de 1980 en compañía de José M.^a y Sebas.

TURON DE NEOUVIELLE: ascensión realizada el 18 de marzo de 1979 en compañía de Javier, Josean y Josu.

BIBLIOGRAFIA:

- La Montagne 1/1980 (Ski à la Carte - Jean Segalas).
- Itinerarios de esquí de montaña (Tomos 3 y 4). OLLIVIER.

MAPA DE SITUACION

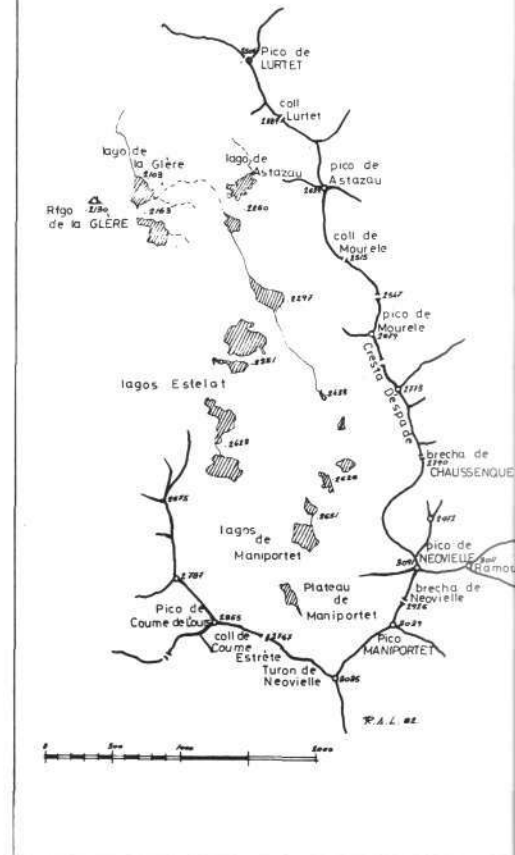

Cima del Turon de Neouvielle.



Fotos del autor

Descenso hacia el Refugio de la Glère, al fondo el Pic Neouvielle.

