

# Sierra de Cantabria

*Por Gerardo Lz. de Guereñu  
de la Exc. "Manuel Iradier"*

*Hona hemen Gerardo Lopez de Gereñuren beste lan bat. Oraingo hau ere Castro Grande eta Zurizako mendiei buruz egindakoen hildo beretik dator. Gaur dakragun «Ikuspegi grafikoa» Kantabriako mendizerra malkar eta zakarrarena da. Errio-xarren Iparraldeko muga ingurua da ikus dezakeguna. Mapa batetan ikus daitezke ederki mendizerra bera nondik nora hedatzen den eta mendikatea erakusten duten 14 fotoan hartu direneko uneak.*

## DESCRIPCION

Al S. de Euskal-herria, sirviendo de división geográfica entre las alavesas zonas de la Montaña y la Rioja, se levanta, en dirección E.O. la rocosa y altiva Sierra de Cantabria. Su situación, lejos de medios colectivos de transporte, hizo de la misma una de las menos visitadas por nuestros montañeros, y ahora, con gran abundancia de medios propios de transporte, sigue, quizás por inercia, siendo muy poco frecuentada. Todas sus cumbres, a excepción de Cervera, son rocosas, presentando en su ladera S. impresionantes cortes de desnuda peña, al contrario que la N. cuyas laderas, aunque muy inclinadas, son menos bravas y se encuentran cubiertas de hermosos hayedos y grandes masas de boj que, en algunos tramos, dificultan la marcha.

Por las características que hemos indicado, esta sierra, al contrario de lo que sucede con otras del País (Duranguesado, Gorbea, Aitzkorri, Aralar, etc.) no ha sido habitada, no existe pastoreo, ni sus laderas pueden ser cultivadas; por ello existen pocos senderos en cuanto nos apartamos de los caminos que la cruzan, hoy con poca intensidad, pero muy frecuentados en otras

épocas por los arrieros. Al no existir senderos nos los tenemos que crear nosotros en una naturaleza totalmente salvaje, y quizás por ello, nuestra satisfacción, al coronar sus cimas, sea mayor que en otras zonas.

## SITUACION

Entre las coordenadas 0° 57' y 1° 14' E. y 42° 36' y 43° 38' N.

## PUNTOS DE ACCESO

Los más recomendables se encuentran en la ladera N. pues, por el lado opuesto, debemos caminar mucho tiempo por terreno llano y árido, antes de acercarnos a la sierra, resultando únicamente interesante la subida a los puertos de Recilla o del Toro, desde Laguardia.

Comenzando del E., tenemos Peña Alta, cuyo mejor punto de acceso es el puerto de la Horca, invirtiendo una hora en la ascensión. Siguiendo hacia el E. nos encontramos con una escarpada cresta, siendo necesario, para trepar a ella, utilizar cuerda de seguro y realizar un rappel.

A San Tirso ascendemos de Bernedo o Villafria, en poco más de una hora y media. León



*Desde la cumbre de Moraza. Laderas norte de la sierra. 1 Lapoblación. 2 Peña Alta. 3 San Tirso. 4 León. 5 Puerto del Toro. 6 Cruz del Castillo. 7 Falsa cumbre de Palomares. 8 Palomares. 9 Recilla. 10 Cervera. 11 Castillo de Vallehermosa.*

podemos alcanzarlo continuando por fácil cresta, o ascendiendo desde Lagrán al puerto del Toro y de allí seguiremos a la cima, debiéndonos, al principio, inclinar hacia el N. y continuar una media hora por debajo de la cresta, que se presenta bastante escarpada, luego la alcanzamos continuando por ella hasta la cima.

A la Cruz del Castillo, iremos desde Lagrán por el puerto del Toro, tomando el camino que baja hacia Pipaón hasta encontrarnos debajo de la cima y entonces tomar la ruta ya marcada; este itinerario es sólo recomendable para los que conozcan la zona; pudiendo ir también de Lagrán por la fuente de Laciturri, Otro lugar de ascensión, más práctico y seguro para los que vayan por primera vez, es desde Pipaón por El Astillar y la fuente de Laciturri, ya que este itinerario se encuentra señalizado.

A Recilla y Cervera desde Pipaón, por el puerto de Recilla. De Cervera pueden continuarse las alturas hasta el puerto de Herrera, aunque existen zonas muy dificultosas de atravesar por lo cerrado del monte de boj.

Del puerto de Recilla puede ascenderse a Palomares por la cresta, siendo necesaria la cuerda para mayor seguridad.

Al resto de las cumbres podemos ascender, por rutas fáciles, desde el puerto de Herrera.

#### **ALOJAMIENTOS**

Solamente los encontraremos en la Rioja, especialmente en Labastida, Laguardia y San Vicente de la Sonsierra. Para la comida, además de en los lugares indicados, podemos hacerlo también en Bernedo.



Desde Lapoblación: Vista de la sierra hacia el O. 1 Palomares. 2 León. 3 San Tirso. 4 Moraza (fuera de la sierra). 5 Semendia. 6 Peña Alta, la ruta a esta cima discurre por la cresta que se ve; debajo de ella, la carretera de Bernedo a Logroño. 7 y 8 Chulato y San Formerio, fuera de la sierra.

## BIBLIOGRAFIA

- Mendigoizale. Montañas de Euskalerría, II, por Néstor de Goicoechea.
- Pyrenaica. 1955. Núm. 4. Págs. 106-112. «Recorriendo portillos, riscos y crestas de la sierra de Cantabria», por Gerardo Lz. de Guereñu.
- Pyrenaica. 1960. Núm. 2. Págs. 80-84. «Itinerarios de Cantabria», por Gerardo Lz. de Guereñu.
- Exc. «Manuel Iradier». 1959. Febrero. «Recilla y Cervera», por Gerardo Lz. de Guereñu.
- Exc. «Manuel Iradier». 1963. Núm. 81. Págs. 7-9. «La Peña del Castillo ya tiene Cruz», por Gerardo Lz. de Guereñu.
- Pyrenaica. 1952. Núm. 3. Págs. 90-91. «San Tirso y Peña del León», por Mont-Araz.
- Exc. «Manuel Iradier». 1961. Núm. 61. Págs. 14-15. «León», por Gerardo Lz. de Guereñu.
- Pyrenaica. 1953. Núm. 2. Págs. 51-52. «Peña de Lapoblación» por Mont-Araz.
- Exc. «Manuel Iradier». 1959. Enero. «Peña Alta», por Gerardo Lz. de Guereñu.
- Egin. 24-XI-1977. «Peña Alta», por Gerardo Lz. de Guereñu.
- Pyrenaica. 1928. Núm. 11. Págs. 121-126. «La sierra de Toloño y las cuevas de San León», por Mauro Zorrilla.
- Exc. «Manuel Iradier». 1974. Núm. 107. Págs. 36-40. «Travesía Salinillas - Toloño - Atzabal - San León - Abalos», por Gerardo Lz. de Guereñu.
- «Montes Alaveses - Croquis de ascensiones», por Francisco Aldasoro.

### NOTA:

En el plano figuran, en blanco, dentro de un cuadrado en negro, unos números, correspondiendo a las fotografías, y la flecha se refiere a la dirección en que fue tomada.

# SIERRA DE CANTABRIA

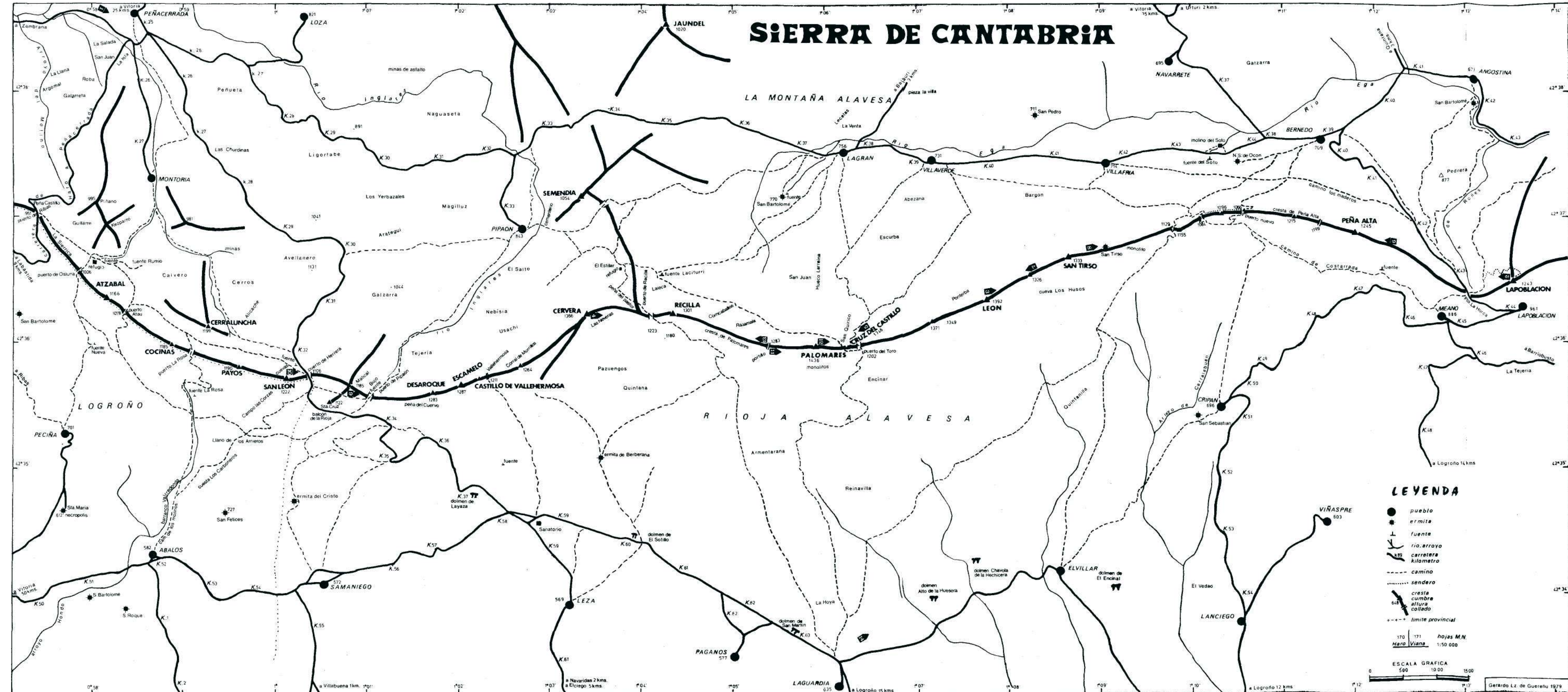

## LEYENDA

- pueblo
- ermita
- ┆ fuente
- ~ rio, arroyo
- carretera
- kilometro
- camino
- sendero
- ▲ cumbre
- ▲ altura
- ▲ colado
- limite provincial

170 171 hojas M.N.  
Haro Viana 1:50 000

ESCALA GRAFICA  
0 500 1000 1500





Vista hacia el S. desde León. 1 San Tirso. 2 Puerto Nuevo. 3 Cresta de Peña Alta. 4 Peña Alta. 5 Sierra de Kodés. 6 Lapoblación. 7 El pueblo de Meano.



La Cruz del Castillo desde las cercanías del puerto del Toro. En primer término, transporte de la Cruz que en 1963 colocó en su cima la Exc. «Manuel Iradier» en sustitución de la que hacía años había desaparecido.



Cervera es la única cumbre herbosa de la sierra. En primer término el Puerto de Recilla y el camino que desciende hacia Laguardia. 1 Recilla. 2 Sierra de Kodés. 3 San Tirso. 4 León. 5 Palomares. 6 Cresta de Palomares. 7 Monolitos.

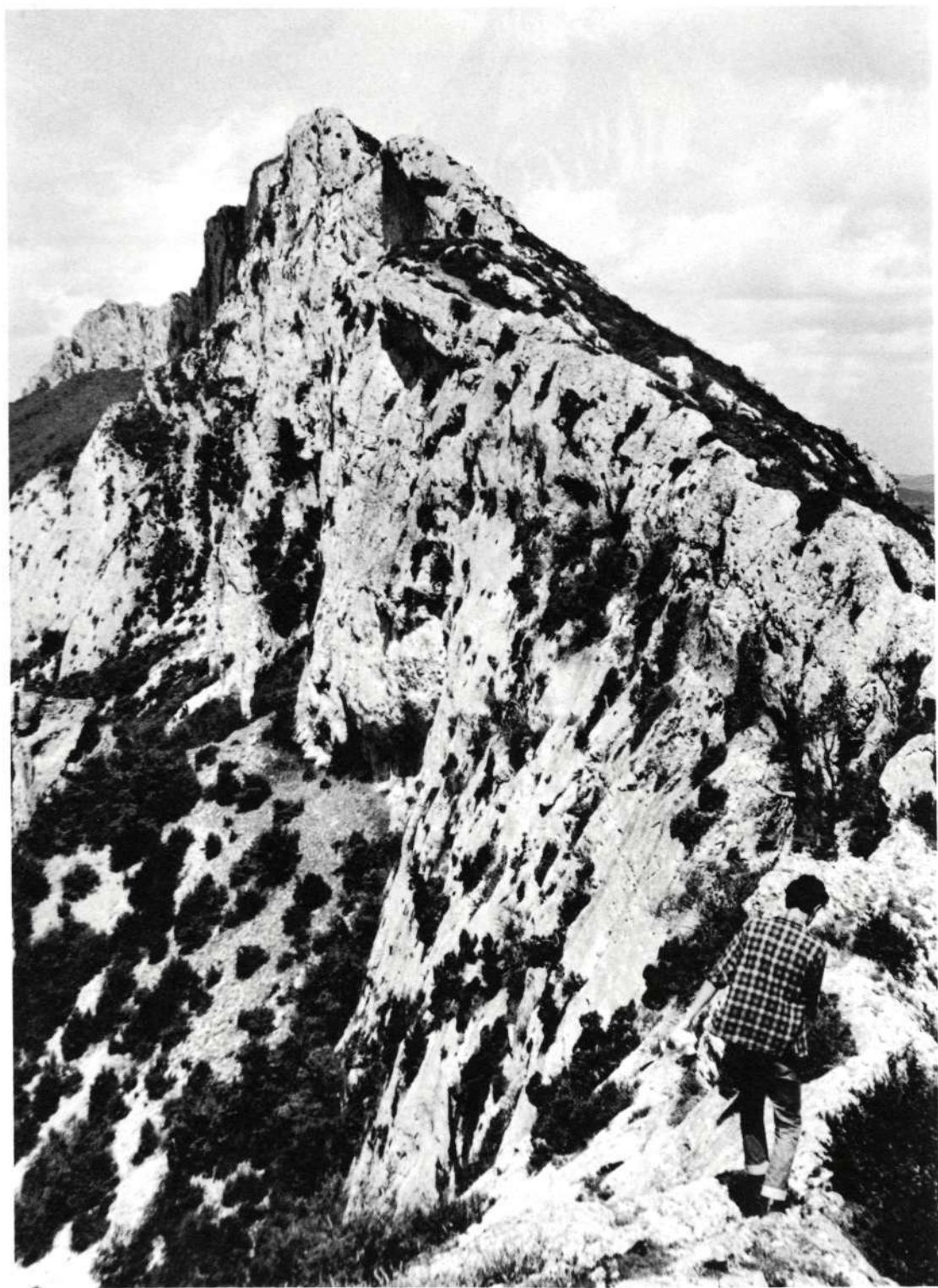





La ascensión a Peña Alta se efectúa por terreno muy escarpado, siguiendo, la mayor parte del tiempo, por la misma arista y desviándonos hacia el N. en algunos momentos si queremos evitar el paso sobre impresionantes cortes de la ladera Sur.



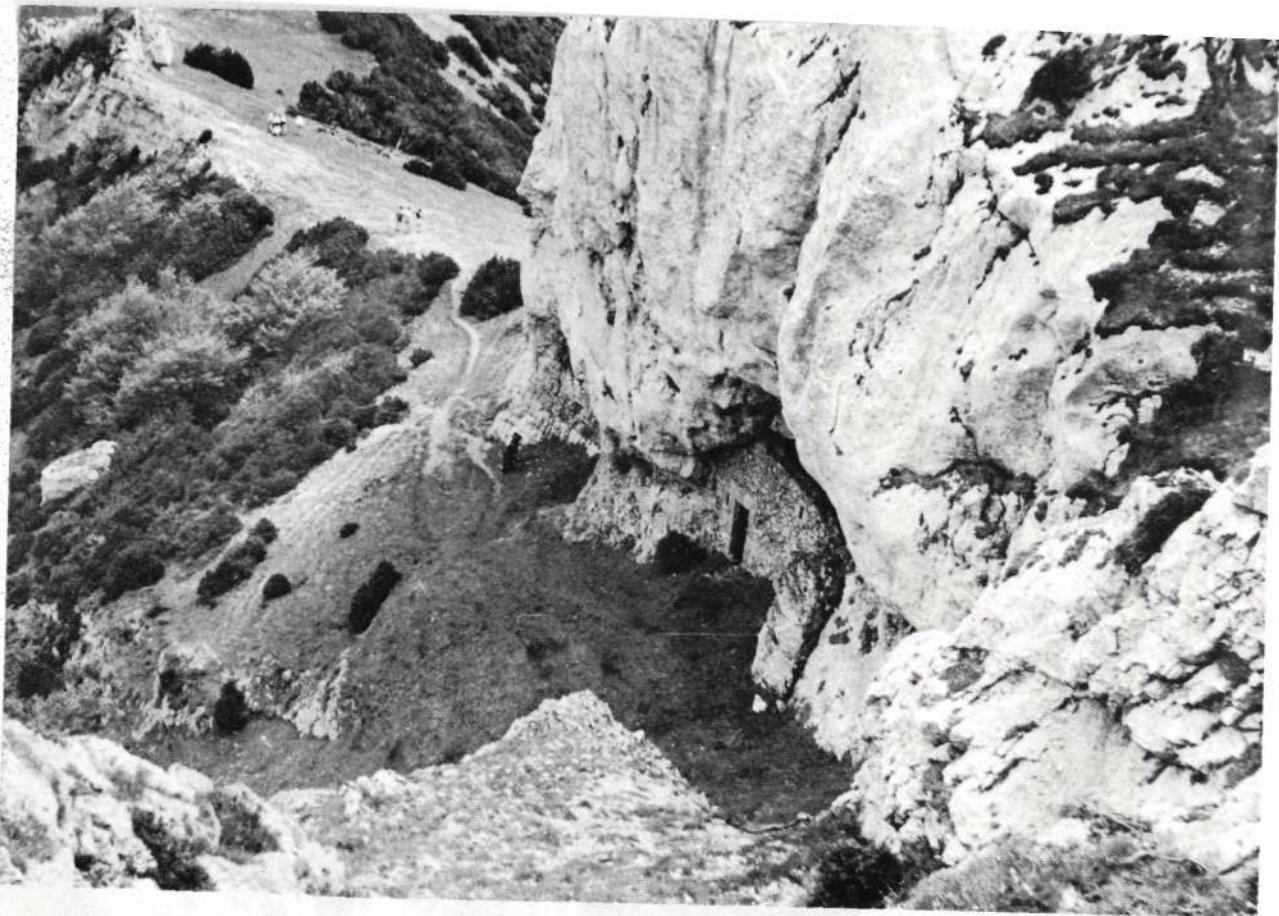

Entre San Tirso y León se presentan cortes verticales hacia la Rioja, pero hacia el N. desciende, al principio, suavemente y es un placer caminar por la cresta, muy amplia y sin ningún peligro.





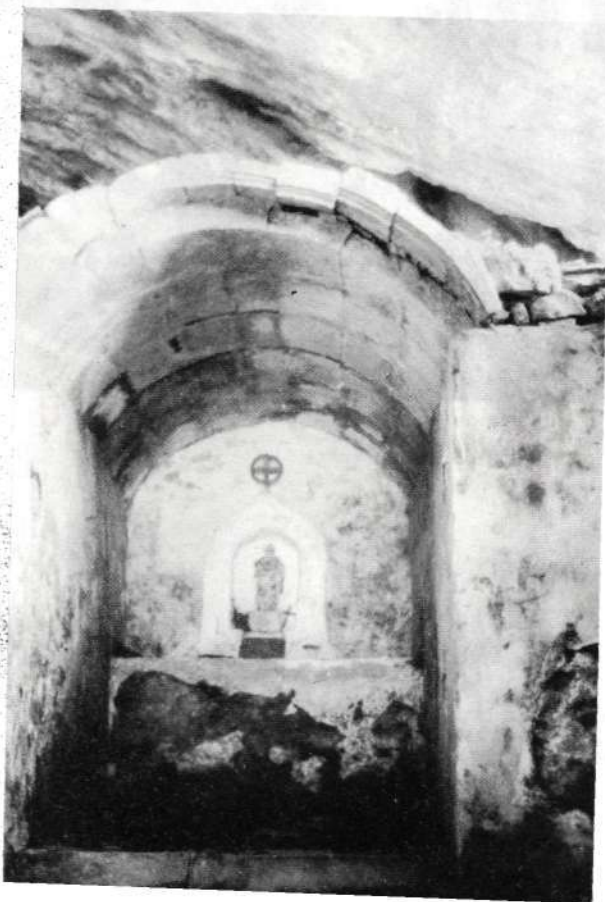

 En las cercanías de la cumbre de San Tirso se encuentra la ermita dedicada al santo que le da nombre. Fue construida aprovechando una oquedad de la roca. Vemos el exterior y el interior, éste último en lamentable estado de conservación.

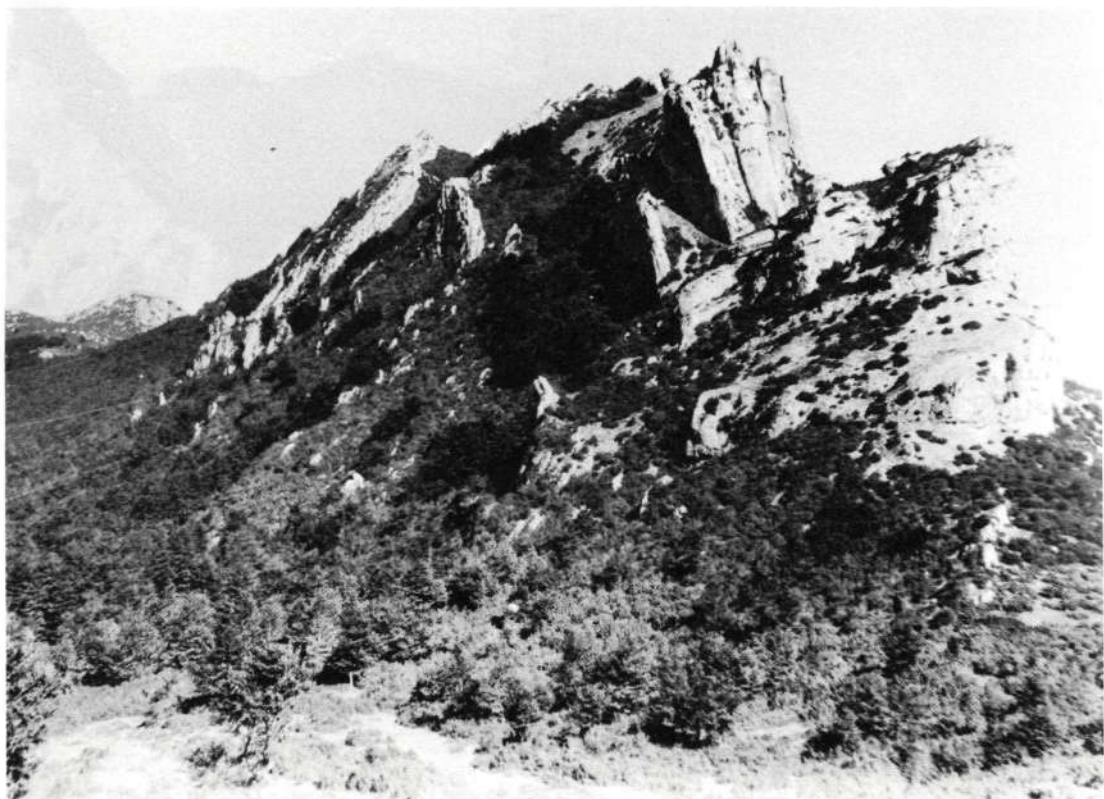

 Ladera O. de Escamelo: en primer término el camino de Pipaón en el puerto del mismo nombre. Al fondo, a la izquierda, las laderas de Cervera.

 Vista hacia el E. desde San León. 1 Cervera. 2 Palomares. 3 Castillo de Vallehermosa. 4 Desaroque y 5 Escamelo.

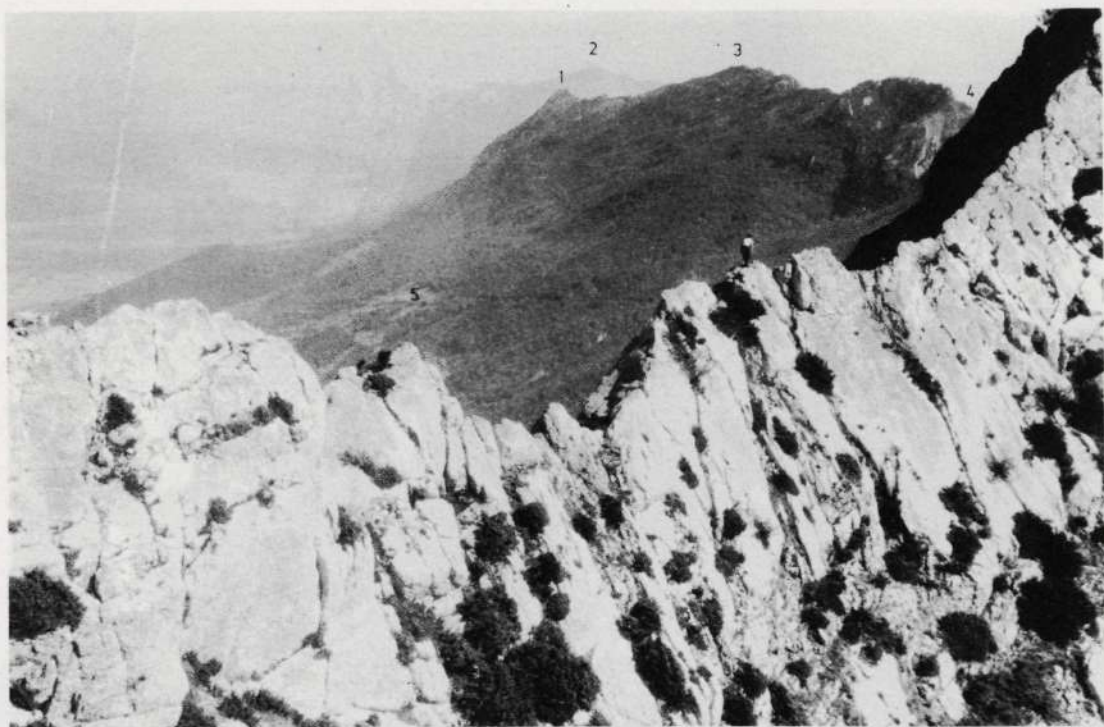



Desde el portillo al O. de Palomares: en primer lugar la cresta que asciende a la cumbre. 1 San Tirso. 2 Sierra de Kodés. 3 León. 4 Puerto del Toro. 5 Camino de Lagrán el puerto del Toro.



Desde Palomares, hacia el E. 3 Puerto del Toro. 4 Cruz del Castillo. 5 Peña que algunos confunden con Palomares y en la que, incluso, se puso un buzón con el nombre de Palomares.

*Desde el mismo portillo que la fotografía 11, vista de la cresta hacia el O.; al fondo, Moraza.*

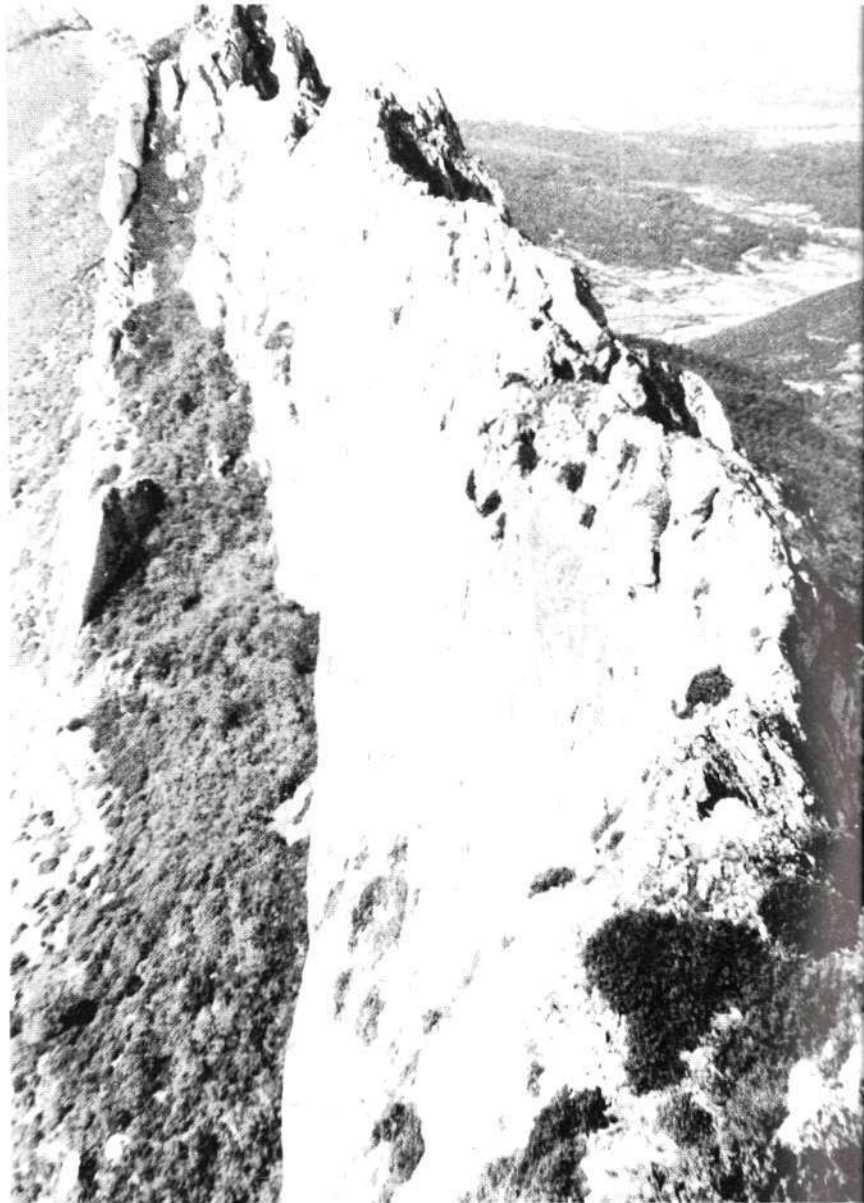

*La sierra vista desde la Rioja. 1 Cota 1096 al E. de San Tirso. 2 Puerto nuevo. 3 Cresta de Peña Alta. 4 Peña Alta. 5 Lapoblación.*

