

Nuevamente, transcurridos dos años, tiempo que se nos ha hecho muy corto, ha sido la zona pallaresa de los Pirineos catalanes, el escenario del XVII Campamento Internacional de Alta Montaña, celebrado durante los días del 17 al 24 del pasado mes de agosto.

El lugar elegido para ello fue el Estany Negre, situado sobre el renombrado balneario de Caldas de Bohí, y rodeado de hermosos y agrestes picos, que hacen de este lugar un magnífico punto de partida para numerosas e interesantes ascensiones y escaladas. Si anteriormente hemos criticado que este campamento se celebrase en una zona tan cercana al celebrado hace dos años, no nos hemos referido al lugar en sí, pues todo lo que en el Estany Llong es placidez y sosiego, aquí es bravura y soledad, no existiendo rasas praderas de tamaño suficiente para la instalación de campamentos de la envergadura del celebrado últimamente, siendo preciso establecerse en diferentes lugares, no muy distantes, lo que hace que la convivencia entre todos los acampadores no sea tan estrecha como sería de desear. A este respecto son varias las versiones que actualmente se comentan sobre futuros emplazamientos de estos campamentos, unos abogan por lugares de fácil acceso, en los que pueden instalarse ciertas comodidades que, desde luego, suelen resultar agradables a la hora de regresar de una ascensión. Los otros pretenden que deben establecerse en sitios más salvajes, donde es imposible llegar no haciendo uso del propio esfuerzo. Dos modelos típicos de estos campamentos los hemos tenido recientemente y ambos en la misma zona: prototipo del primero puede ser considerado el celebrado en 1956 en el Estany Llong y del segundo el último, el cual estamos comentando. Desgraciadamente tomando este último como ejemplo no pueden hacerse consideraciones sobre el particular, pues el pertinaz mal tiempo que reinó durante todos los días de su celebración no permiten formarse una idea de su normal desarro-

llo. Ambos puntos de vista no cabe duda de que tienen sus ventajas e inconvenientes, creyendo que ambos pueden ir celebrándose alternativamente, pero teniendo siempre en cuenta que exista terreno suficiente para la instalación de la totalidad de las tiendas participantes, pues siempre resulta molesto las divisiones que hubo necesidad de efectuar en la última acampada.

La organización corrió a cargo del veterano Centro Excursionista de Cataluña que este año celebra el 50 aniversario de la creación de su Sección de Montaña y cuyos miembros dieron toda clase de facilidades, orientaciones y ayudas en su difícil misión, pues si la organización de un acto de esta envergadura siempre resulta costoso, mucho más en esta ocasión en que tuvieron que hacer frente en primer lugar al escaso terreno para la instalación de las 119 tiendas montadas y en segundo y más importante a las condiciones atmosféricas que se nos mostraron desfavorables en grado sumo, creando una desbandada general durante los últimos días con el consiguiente trastorno para el traslado del material hasta Caldas de Bohí.

Niebla, frío, agua y nieve, fueron las características dominantes durante los días pasados en el Estany Negre; no obstante la actividad montañera fue grande, ascendiéndose a todas las cumbres del gran círculo, cuyo centro es el Estany Negre, y cuya circunferencia está ocupada por cumbres altivas y arrogantes, tales como la Punta Alta de los Cómolos Bienes, Agulles de Travessany, Montarto de Aran, Tumeneia, para terminar con los Biciberris y Cómolo Forno. Varios de los asistentes descendieron bien al valle de Aran, bien a Bohí, desde donde realizaron visitas turísticas al Estany Liebreta y parque nacional de Aigues Tortes.

Por primera vez se organizó en nuestra región vasco-navarra, un autocar que trasladó a los 37 expedicionarios, al mando del infatigable delegado regional, y pertenecientes a diferentes clubs, hasta Caldas de

Bohí, siendo digna de toda alabanza esta organización que permitió con un mínimo de pérdida de tiempo y muy escaso desembolso, la participación en el campamento de un número muy superior al que ha asistido en otras ocasiones. Confiamos que

en años sucesivos vuelvan a partir más autocares y que nuestros montañeros se decidan a tomar parte en estas manifestaciones tan importantes de nuestro deporte.

Gerardo Lz. de Guereñu
de la Excursionista «Manuel Iradier».

ASISTENTES AL XVII CAMPAMENTO INTERNACIONAL DE ALTA MONTAÑA

Educación y Descanso	MADRID	34
Grupo Castellano Cumbres	"	6
Guardia de Franco	"	3
Sdad. Deportiva Excursionista	"	5
R. S. E. A. Peñalara	"	3
Club Celta de Vigo	"	3
A. M. A. Torrecerredo	GIJON	1
Grupo Montañero Vetusta	OVIEDO	2
Bilbao Alpino Club	"	3
Excursionista Manuel Iradier	VITORIA	3
Club Deportivo Eibar	"	4
S. D. Placencia de las Armas	"	4
Club Deportivo Bilbao	"	1
G. M. Urdaburu	RENERIA	8
Montañeros Iruneses	IRUN	9
Luises del Antiguo	SAN SEBASTIAN	2
Amaikak-Bat	"	1
C Alpino Alavés	VITORIA	1
Club Deportivo Vitoria	"	1
Club Vasco de Camping	SAN SEBASTIAN	1
Peña Montañesa el Argayu	MIERES	6
Centro Excursionista de Valencia	"	2
Agrup. Ex. Ginesta	TARRAGONA	1
Grupo Ex. Muntanyenc	"	1
Reus Deportivo	"	3
Centro Excursionista del Vallés	SABADELL	5
C. Ex. Comarca de Bages	MANRESA	2
Centro Excursionista de Tarrasa	"	2
Centro Excursionista de Badalona	"	4
Unión Excursionista de Cataluña	BARCELONA	12
Fomento Excursionista de Barcelona	"	14
C. Ex. Los Azules	"	5
Centro Gimnástico Barcelonés	"	3
Club Montañés Barcelonés	"	4
Centro Exc. Pedraforca	"	1
Club Alpino Nuria	"	1
Club Excursionista de Gracia	"	1
Agrupación Ex. Icaria	"	1
Agrupación Ex. de Cataluña	"	2
Centro Excursionista de Cataluña	"	129
Federación Española de Montañismo	"	5
Id. id. id. (delegación catalana)	"	1
Id. id. id. (delegación Vasco-Navarra)	"	1
Federación Francesa de la Montaña	"	2
Club Alpino Francés (Burdeos)	"	2
" " " (Toulouse)	"	2
" " " (Tarbes)	"	2
Club Alpino Alemán y Austriaco	"	1
Grupo Andinista Mejicano	"	1
E.N.A.M. (Vasco-Navarra)	"	1
E.N.A.M. (catalana, grupo socorro)	"	2

TOTAL TIENDAS INSTALADAS 119

314

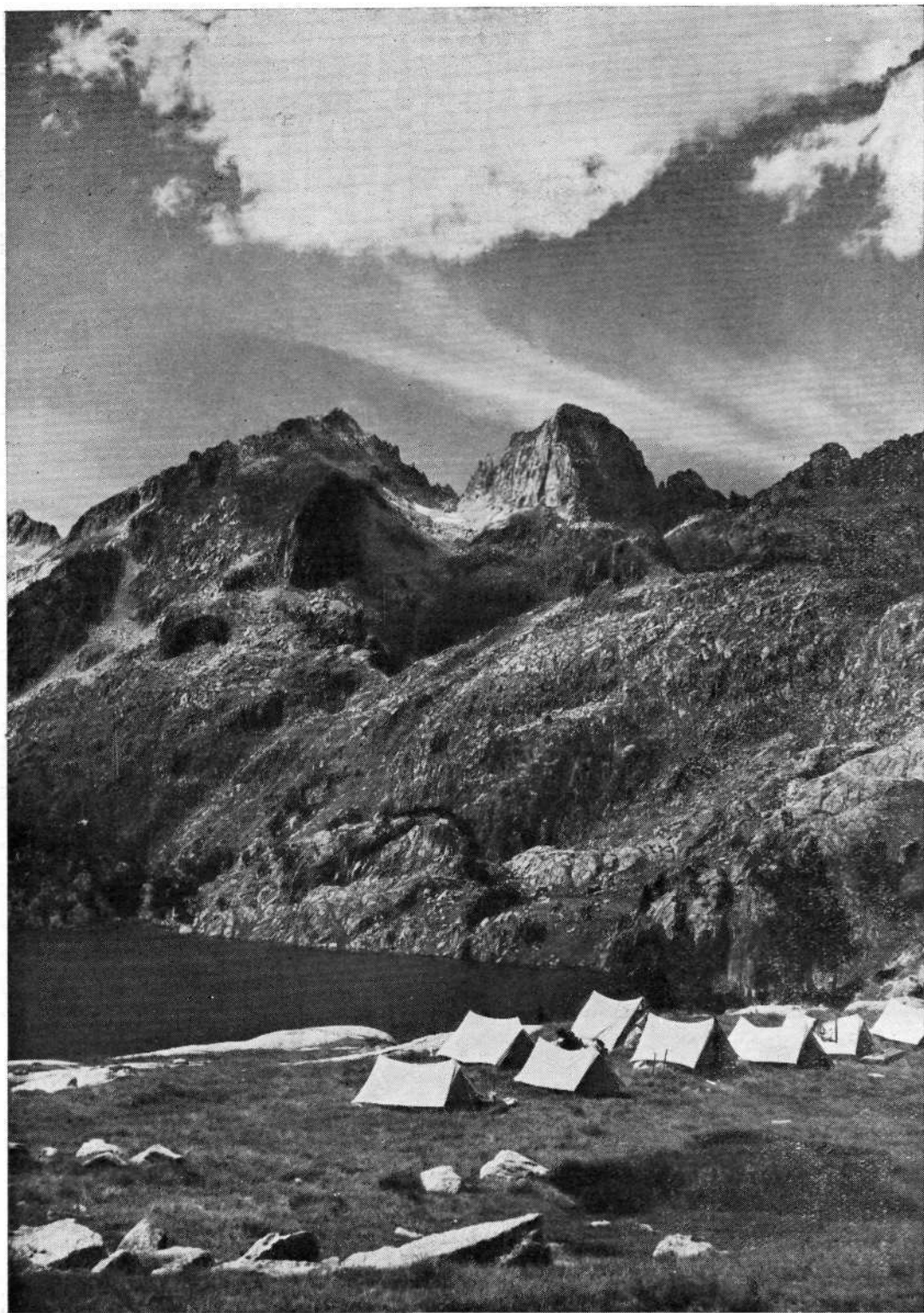

Punta Harlé y Pa de Sucre desde el campamento de Estany Negre de Bohí.

(Foto San Martín)