

## FICHA TECNICA DE ESCALADA

# DIENTE DEL AHORCADO

**SITUACIÓN.**—Ubicado en la sierra de Magdalena que en dirección E.-W. divide al valle de Mena con el de Losa, separado del Pico del Ahorcado por una brecha, provincia de Burgos, muy próximo a los límites con Alava y Vizcaya.

**PRIMERA ASCENSIÓN.**—El 12 de Mayo de 1924, por Enrique Echevarrieta del Erandio Club de Bilbao.

**ITINERARIO DE ACCESO.**—Partiendo de Mercadillo de Mena, se ha de tomar el camino que conduce a Cilieza y atravesando el pueblo, seguir la empinada cuesta que asciende en zig-zags, y en la anteúltima vuelta, antes de llegar al túnel de Relloso, se toma a la izquierda un sendero hasta la base del Pico, y luego se remonta el agotador repecho para situarse al pie del Diente. Desde Mercadillo se invierten 1,30 horas.

**ESCALADA.**—No ofrece dificultad alcanzar la horcada, y desde ella, primero se sube una pared vertical de unos ocho metros, donde los planos de estratificación forman una especie de escalones ofreciendo pequeños apoyos; se ha de subir a fuerza de pulso, resultando la pared mejor de lo que a simple vista aparenta. Se sigue algunos metros por terreno fácil pero de roca muy resquebrajada y se sitúa bajo un ligero saliente a modo de panza de burro con una grieta en su centro; colocando los pies lo más alto posible se debe encontrar con la mano izquierda un asidero en la parte superior izquierda, lo cual no resulta difícil, y luego a su vez en la derecha. Estos agarres no son muy reconfortables, pero presionando con las manos a ambos lados, quedan suficientemente seguros para echar el cuerpo para atrás y subir a pulso, permitiendo el terreno la ayuda de los pies; si no se tiene la certeza de salvar el obstáculo sin exponerse, conviene colocar un pitón de seguridad. Luego se planta enseguida en el caos de bloques sueltos en plena

desintegración, que constituyen la cúspide más elevada. Hay un libro de registro del Bilbao Alpino Club.

**DESCENSO.**—Si permite la cuerda en un «rappel» de unos 22 metros se llega hasta la horcada; de lo contrario se bajará en dos trozos, ya que el terreno se presta para ello. Desde la horcada se puede descender sin empleo de cuerda.

**MATERIAL EMPLEADO.**—1 cuerda de 30 m., 2 clavijas, 1 mosquetón y 1 martillo.

**GRADO DE DIFICULTAD.**—Segundo, con un paso de tercero.

**ALTURA.**—35 m.

**TIEMPO MEDIO.**—20 minutos.

JUAN SAN MARTIN  
Del C. D. de Eibar.

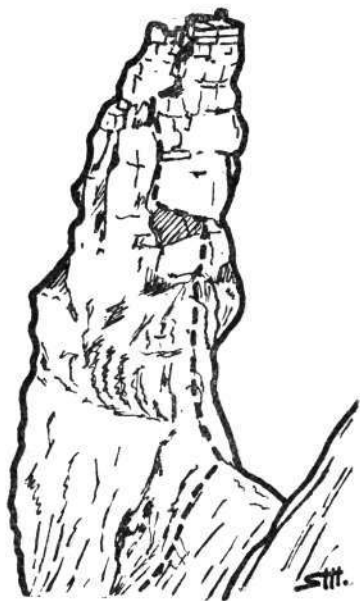

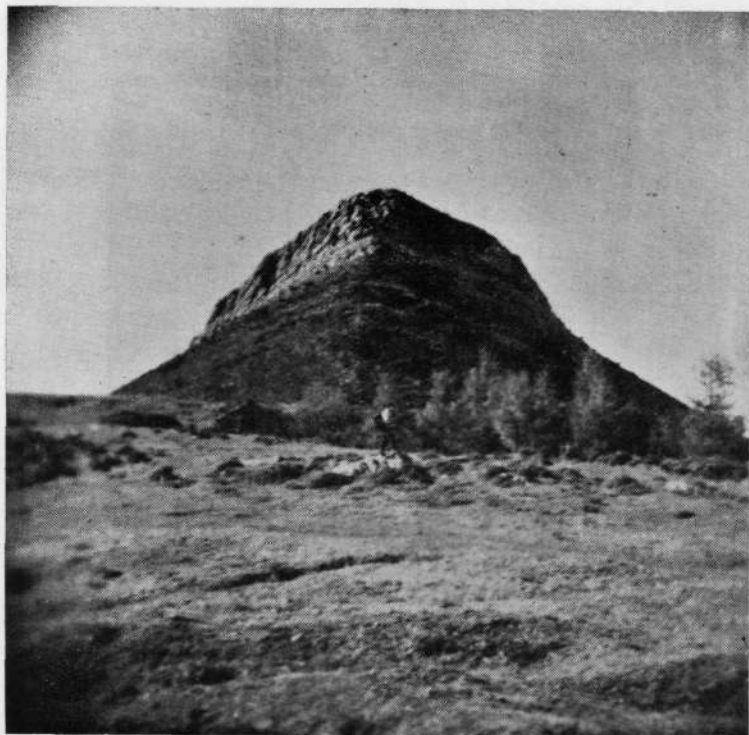

EGOARBITZA

Foto J. M. Azurza

EL DIENTE DEL AHORCADO  
visto desde el Pico del mismo  
nombre

Foto Ojanguren

