

FICHA TECNICA DE ESCALADA

EUZKI-ARRI

SITUACIÓN.—En la vertiente E. del monte Untzillatx (Duranguesado), Abadiano-Vizcaya.

PRIMERA ASCENSIÓN.—Ernesto Fonquernie, del C. D. de Bilbao, el 13-VII-46.

ITINERARIO DE ACCESO.—Para alcanzar la base de este pico, nos es necesario trasladar de Abadiano, o bien de Durango, al conocido barrio de Mendiola, que dista 45 minutos del primero y 1 hora del segundo. La crestería que baja desde la cumbre del Untzillatx termina bruscamente en esta aguja sobre la cueva de Bolinkoba (famosa por su yacimiento prehistórico). A la entrada del desfiladero de Atxarte, por el lado de Mendiola hay otra cueva visible en la misma base de la aguja y a ella se debe dirigir para comenzar la escalada.

ESCALADA.—Por la parte izquierda de la cueva se toma la grieta que sube a la horcada, primer punto de reunión de la cordada. Luego se logra alcanzar una grieta ascendente en la parte superior derecha, debiendo emplearse una clavija en este paso como medida preventiva. Por la grieta se sube a una horquilla situada a unos 6 m. de la cima, siendo ésta el segundo punto de reunión, para evitar que se dificulte la maniobra de la cuerda. El trozo que resta es impracticable directamente y se debe ascender bordeando por la derecha por una estrecha repisa cara al abismo de Labargorri para salir al extremo opuesto de la cresta y sin más dificultad se llega a la cúspide. Dentro de una petaca de cinc se halla un album de firmas del C. D. de Eibar.

Existe una segunda vía, partiendo desde la cueva en diagonal hacia la izquierda donde se alcanzan algunas encinas bravías; ellas a veces ayudan como excelentes apoyos y otras veces obstaculizan el paso. Se ha de seguir verticalmente hasta lograr desbordar la cresta E. y por ella a la cumbre. Las dificultades son paralelas a la vía normal y la roca es aún más desmoronada. La primera

ascensión por esta vía se les debe a J. San Martín y E. Ojanguren, del C. D. de Eibar, el 24-I-54.

DESCENSO.—A la pequeña horquilla se debe bajar siguiendo el itinerario de la ascensión normal y desde allí hacer un «rappel» de unos 10 m. a la horcada. El terreno se presta mejor para un anillo que un pitón, y para descender de la horcada a la cueva no es necesario el «rappel» salvo unos 5 m. hacia la mitad, donde se puede aprovechar un arbolito para la fijación de la cuerda. De la horcada se puede también escalar muy fácilmente por la cresta hacia el collado de Inteixa y después de un rodeo llegar a la cueva. Esta misma ruta se puede seguir para alcanzar la horcada durante la ascensión, y tiene la ventaja de poder estudiar perfectamente la escalada desde la parte superior de la horcada.

MATERIAL EMPLEADO.—Cuerda de 20 m., 1 martillo, 1 mosquetón, 1 anillo y 2 clavijas, una de ellas en prevención.

GRADO DE DIFICULTAD.—Segundo inferior.

ALTURA.—50 metros aproximadamente.

TIEMPO MEDIO.—30 minutos.

OBSERVACIONES.—En el libro «Crestas del Duranguesado», de A. Ferrer, aparece este pico erróneamente con el nombre de Mendiolatz.

Por la vertiente opuesta que es la S., mirando hacia Atxarte, presenta una imponente muralla que alcanza en algunos lugares hasta cien metros de verticalidad, la cual se conoce por Labargorri. Una chimenea no menos imponente llega desde cerca de la base hasta la horcada, que después de algunos intentos frustrados sigue inédita, y por ella tal vez se logrará un interesante quinto grado.

JUAN SAN MARTIN
Del C. D. de Eibar.



Foto Oianguren

El Euzki-arri desde
el antiguo molino de
viento de Larrigan.

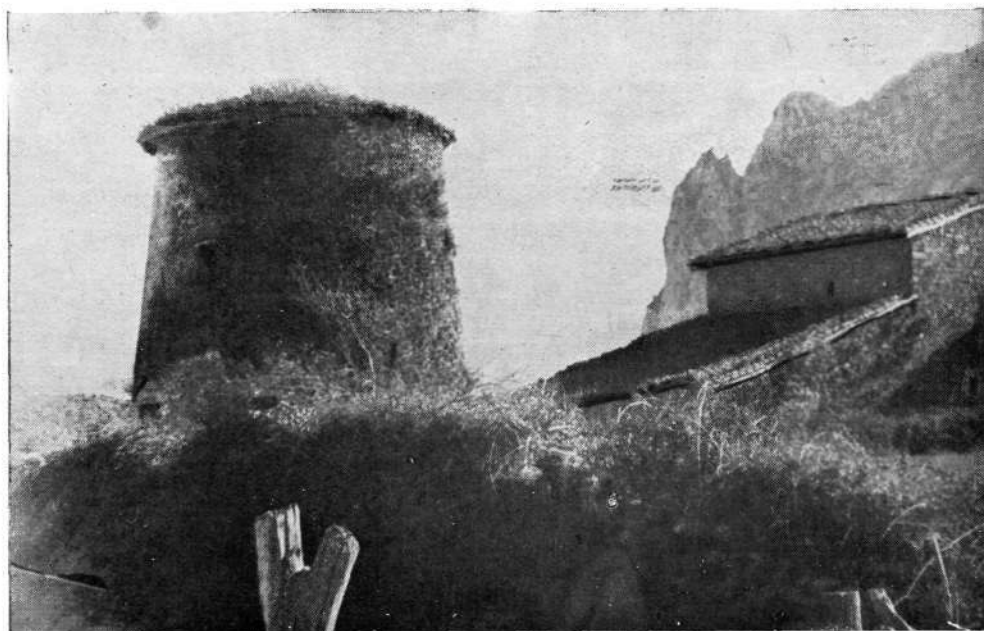