

CALENDARIO DE ORGANIZACIONES COLECTIVAS SOCIALES E INTER-SOCIALES PARA 1954

ALAVA

| | | | | |
|---------|-------------|---------------|--|--|
| Febrero | 28 | al 3 de Marzo | Club Alpino Alavés | Excursión a Candanchú |
| Mayo | 2 | | Fiesta del Finalista en San Vitor, de todos los montañeros alaveses. | |
| | 9 | | Sociedad «Manuel Iradier» | V Marcha Regulada Social |
| | 9 | | Grupo Montañero «Deóbriga», de Miranda | La Mota (Sobrón) |
| Junio | 13 | | G. M. «Deóbriga» | Yoar de Kodes |
| | 20 | | Sdad. «M. Iradier» | III Marcha Regulada Infantil |
| | 27 | | G. M. «Deóbriga» | Udalaitz |
| | 27, 28 y 29 | | C. A. Alavés | Excursión a Ochagavía, Irabia y Roncesvalles-ascensión a Orhy y Napoleón |
| Julio | 4 | | Fiesta de la Amistad Montañera en Gorbea. | |
| | 11 | | G. M. Goyena | Aloñamendi |
| | 18 | | Fiesta Federativa en Besaide. | |
| | 18 al 21 | | C. A. Alavés | Picos de Europa (Macizo Central) |
| Agosto | 4 al 8 | | Sdad. «M. Iradier» | Picos de Europa (Macizo Central) |
| | 29 | | G. M. «Deóbriga» | San Lorenzo |
| | 29 | | C. D. Vitoria | Sobrón |

GUIPUZCOA

ZONA EIBAR

| | | | | |
|-------|----|--|--|-------------------------------|
| Enero | 1 | | Club Deportivo de Eibar | Urko |
| Marzo | 21 | | Lagun Onak, de Azpeitia | Azturimendi (Sta. Engracia) |
| | 21 | | Unión Deportiva Arechavaleta | VI Vuelta Zaraya |
| | 28 | | Ermua Club Deportivo | Travesía Ermua-Mondragón |
| | 28 | | Juventud Deportiva Mondragón | II Vuelta a Udalaitz |
| | 28 | | Pol-Pol, de Vergara | Lakiola-Arrola |
| Abril | 4 | | Club Deportivo Aurrerá | Kalamua |
| | 4 | | Lagun Onak | Urnobitza |
| | 4 | | J. D. Mondragón | Danboralde (Colocación buzón) |
| | 25 | | C. D. de Eibar - Ermua C. D. - Elorrio | Intxorta (Finalistas) |
| | 28 | | Grupo Alpino Tavira | VIII Marcha Regulada Social |
| Mayo | 2 | | Sociedad Montañera Morkaiko | San Miguel (Finalistas) |
| | 9 | | Lagun Onak - Anaitasuna - Zarauz | Elosiaga (Finalistas) |
| | 16 | | Burdin Kurutz - Artibay - Aurrerá | Tontorramendi (Finalistas) |
| | 23 | | U. D. Arechavaleta-J. D. Mondragón-S. D. Placencia - Pol Pol - Escoriaza - Oñate | Kanpazar (Finalistas) |
| | 27 | | S. D. Placencia | Azkonabieta (Col. buzón) |
| | 27 | | Ermua C. D. | Artatzagane |
| | 27 | | Burdin Kurutz, de Deva | Toloño |
| | 27 | | Tavira, de Durango | Mugarra |
| | 30 | | Pol Pol, de Vergara | Landarraitz (Col. buzón) |
| | 30 | | Lagun Onak | Xoxote |
| | 30 | | Aurrerá - Artibay | Oiz |
| Junio | 6 | | C. D. de Eibar | Txarlazo -Sierra Salvada- |
| | 6 | | Tavira | Kurutzeta |
| | 6 | | Lagun Onak | Pagoeta |
| | 6 | | Ermua C. D. | Bizkargui |
| | 13 | | J. D. Mondragón | Kurutzeta |
| | 13 | | S. D. Placencia - U. D. Arechavaleta | Amboto |
| | 13 | | Anaitasuna | Urkiola |
| | 17 | | Morkaiko - Pol Pol - Lagun Onak | San Miguel de Aralar |
| | 20 | | Todas las Sociedades | Andutz (Intersocial) |
| | 27 | | Burdin Kurutz | Irumugarrieta (Aralar) |
| | 27 | | Ermua C. D. | Irimo |
| | 29 | | Lagun Onak | Uzturra |
| Julio | 4 | | C. D. Eibar-U. D. Arechavaleta-Aurrerá-Artibay. | Gorbea |
| | 4 | | Anaitasuna | Aralar |

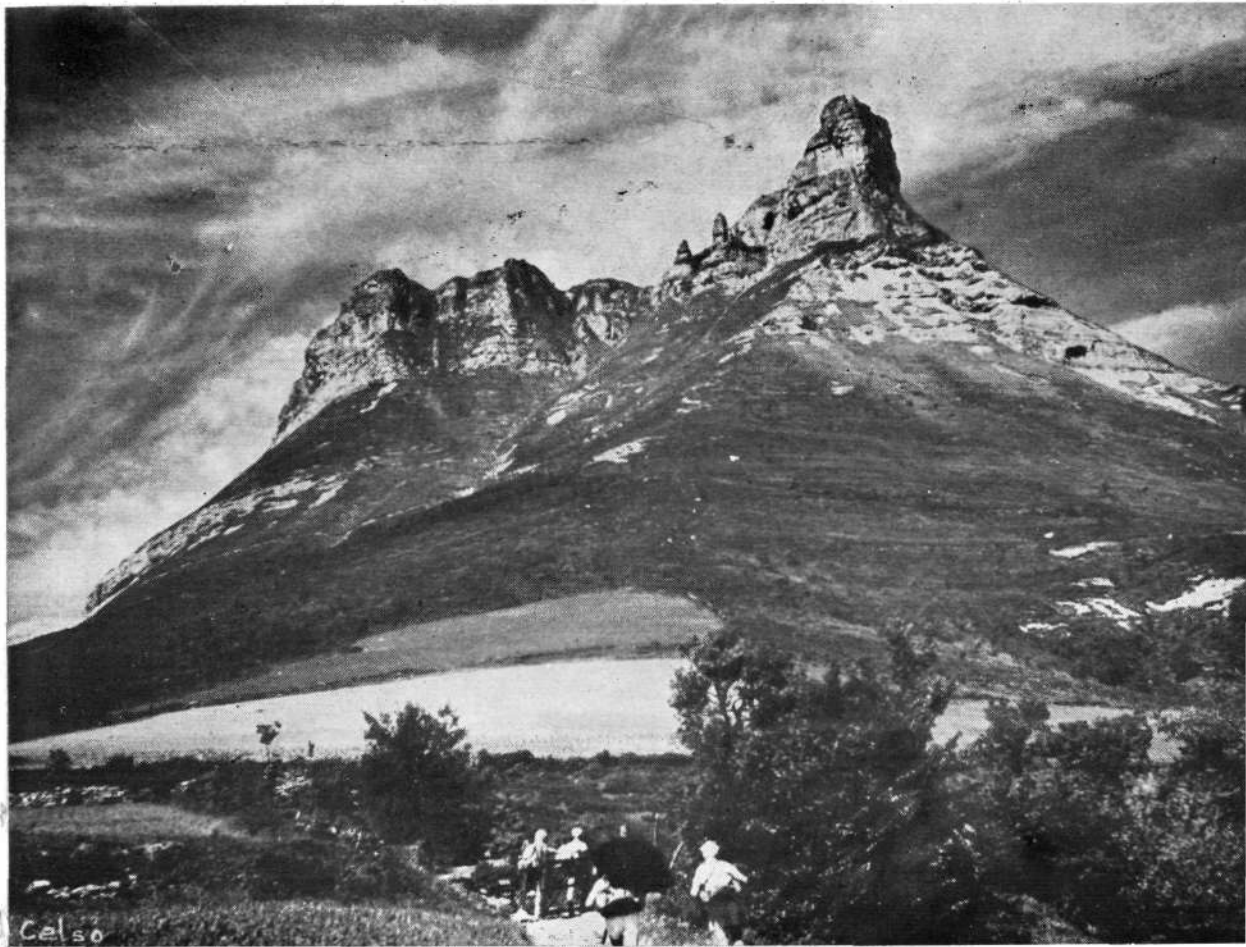

TOLOGORRI (Sierra Salvada)

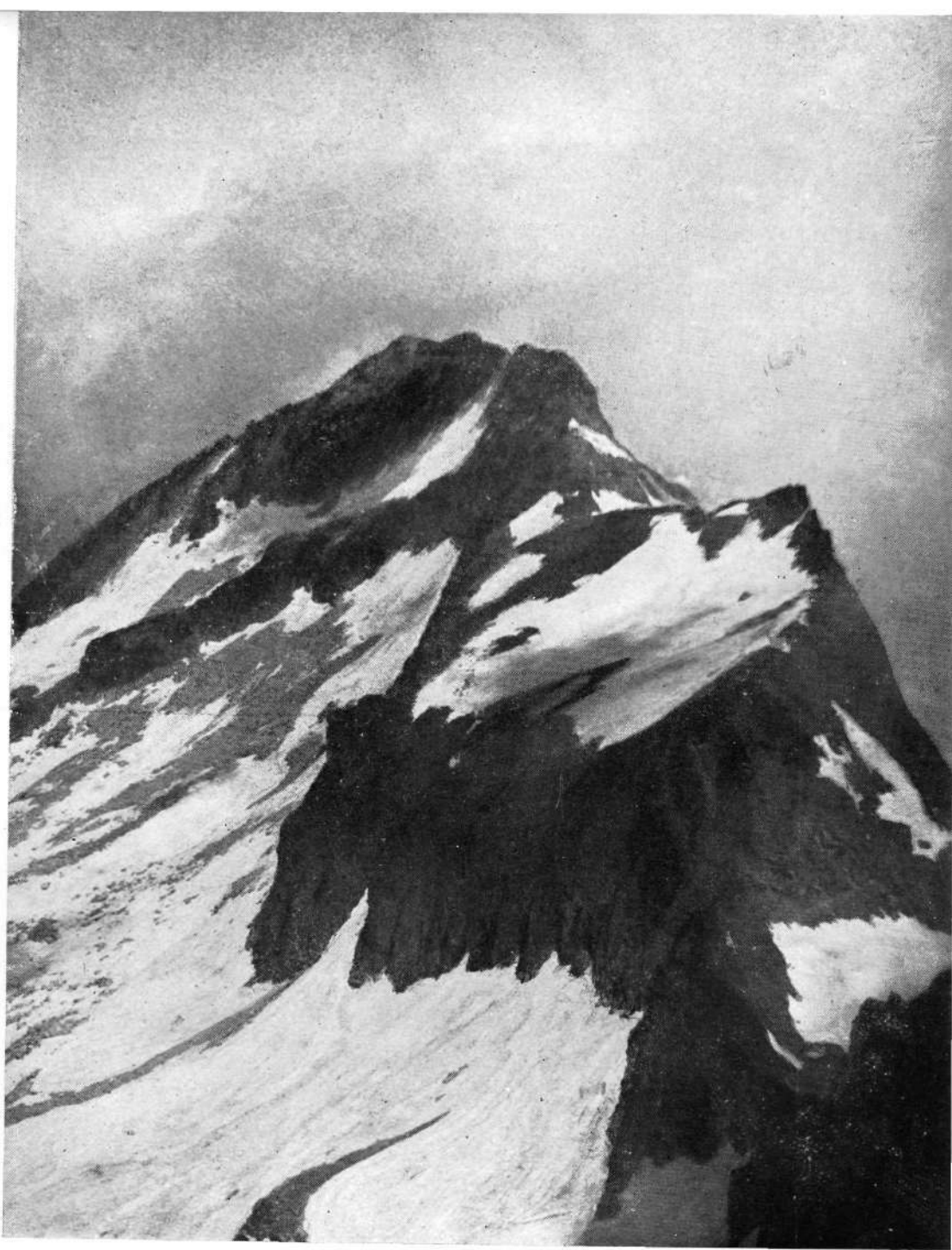

Fot. Peter Schnabel

EL PICO DEL MIG DESDE EL ANETO

| | | | |
|----------|-------|---|---------------------------|
| Julio | 4 | Lagun Onak | Izaspi |
| | 11 | Ermua C. D. | Urbasa |
| | 11 | Morkaiko - J. D. Mondragón | Txarlarazo |
| | 18 | Fiesta Federativa en Besaide. | |
| | 25 | C. D. de Eibar | Vuelta a la Costa - Otoyó |
| | 25 | S. D. Placencia | Urbasa |
| | 31 | Pol Pol | Aitzgorri |
| Agosto | 31-1 | Ag. C. D. de Eibar | Picos de Urbión |
| | 1 | Pol Pol | Itxumendi - Gorla |
| | 8 | Tavira | Urkiola (Finalistas) |
| | 15 | Morkaiko | Aitzgorri |
| | 15-20 | C. D. de Eibar | Valle de Ordesa |
| | 22 | Ermua C. D. | Ermua |
| | 22 | J. D. Mondragón | Txindoki |
| | 29 | U. D. Arechavaleta-J. D. Mondragón-Escoriaza. | Kurutzeberri |
| Septbre. | 5 | Artibay | I Marcha Regulada Social |
| | 5 | Tavira | Kalamua |
| | 5 | J. D. Mondragón | Indamendi |
| | 12 | C. D. Eibar-Pol Pol-S. D. Placencia-Lagun Okak Morkaiko | Ernio |
| | 26 | Ermua C. D. | Erlo - Izarraitz |
| Octbre. | 3 | C. D. Eibar - U. D. Arechavaleta - Burdin Kurutz J. D. Mondragón - Placencia | Aitzgorri |
| | 10 | Escoriaza | Aumategui - Saiturri |

ZONA SAN SEBASTIAN

| | | | |
|----------|----------------------|--------------------------------------|--|
| Marzo | 14 | C. D. Capu y C. D. Fortuna ... | Imposición de medallas en Buruntza |
| Abril | 4 | C. D. Añorga | id. id. y colocación de un buzón en Arratzain |
| | 25 | Club Amaikak bat | Imposición de medallas en Belitz |
| Mayo | 2 | Luis del Antiguo | id. id. en Arratzain |
| | 9 | O. A. R. G. U. I. | id. id. (monte sin designar) |
| | 16 | Amaikak bat | Excursión a Mendaur |
| | 23 | C. D. Fortuna | Colocación de un buzón a una Cruz en Aitzabal (Sierra de Aitzgorri) |
| | 23 | C. D. Añorga | Excursión a Amboto, en autobús |
| | 23 | Luis del Antiguo | Marcha Regulada Social |
| Junio | 6 | C. D. Fortuna | XIV Marcha Regulada de las Diez Horas por Montaña (intersocial) |
| | 13 | L. del Antiguo y C. D. Fortuna | Excursión en autobús al Gorbea |
| | 17 | C. D. Amaikak bat | id. id. a San Miguel de Aralar |
| | 20 | C. D. Amaikak bat | id. a Aitzxuri (Sierra de Aitzgorri) |
| | 29 | C. D. Amaikak bat | Tercera prueba montañera «Vuelta a Donostía» |
| Julio | 4 | C. D. Añorga | Excursión a Larún, en autocar |
| | 10-11 | C. D. Amaikak bat | IV Marcha Regulada Nocturna Intersocial |
| | 15-16-17-18 | C. D. Amaikak bat | Excursión a Panticosa |
| | 18 | Fiesta Federativa en Besaide. | |
| | 18 al 24 (seis días) | C. D. Fortuna | Excursión a Panticosa-Ordesa |
| | 30 a 1 Agosto | C. D. Amaikak bat | id. a Gorbea |
| Agosto | 15 | C. D. Amaikak bat | id. a Larún, en autobús |
| | 29 | C. D. Fortuna | id. a Larún |
| Septbre. | 26 | Luis del Antiguo | id. a Kurutzeberri, en autobús |
| Octubre | 3 | C. D. Fortuna | Marcha Social Regulada y Fiesta Social |
| | 10-11-12 | C. D. Amaikak bat | Excursión a la Peña de la Población y Moncayo |
| | 12 | Luis del Antiguo | id. a Pagoeta |
| | 24 | C. D. Amaikak bat | id. a Urbasa, en autobús |
| Dicbre. | 25 | C. D. Amaikak bat | id. a Buruntza, como Pascua Montañera |

ZONA TOLOSA

| | | | |
|-------|----|--------------------------------|----------------------------------|
| Marzo | 28 | Tolosa C. F. | Erniozábal (Mañanera) |
| Abril | 4 | Tolosa C. F. | Intxurre (Mañanera) |
| | 11 | Tolosa C. F. | Larte (Mañanera) |
| | 18 | Tolosa C. F. | Belkoain (Mañanera) |
| | 18 | Sdad. Euzkalduna Andoaindarra. | Fiesta del Finalista en Belkoain |

| | | | |
|----------|-----------|--------------------------------|---|
| Abril | 25 | Tolosa C. F. | Marcha Regulada Local (Todo el día) |
| Mayo | 2 | C. D. Hernani | Fiesta del Finalista |
| | 9 | Montañeros Ordizianos | id. id. en Alzamendi |
| | 9 | Tolosa C. F. | id. id. en Uzturre |
| | 16 | S. D. Beasain | San Donato |
| | 16 | Tolosa C. F. | Excursión al Duranguesado |
| | 23 | C. D. Hernani | Marcha Regulada Local |
| | 23 | Sdad. Euzkalduna Andoaindarra. | II Marcha Regulada Local |
| | 23 | Tolosa C. F. | Autobús al Alto de Ezcurra |
| Junio | 6 | Tolosa C. F. | Aitzgorri (Por ferrocarril) |
| | 6 | Montañeros Ordizianos | Duranguesado |
| | 13 | Sdad. Euzkalduna Andoaindarra. | Colocación de buzón en Arnaar |
| | 17 | Tolosa C. F. | Excursión a San Miguel (autobús) |
| | 20 | S. D. Beasain | id. a Gorbea |
| | 29 | Montañeros Ordizianos | id. a Uarrain |
| Julio | 11 | S. D. Beasain | id. a Igaratza |
| | 11 | Tolosa C. F. | id. a Ituren (Mendaur) (autobús) |
| | 11 | Montañeros Ordizianos | id. Izarraitz (Azpeitia) |
| | 18 | Fiesta Federativa en Besaide. | |
| | 30-31 y 1 | Ags. Tolosa C. F. | Excursión al Pirineo |
| | 31 | C. D. Hernani | id. a Jaizkibel |
| Agosto | 8 | S. D. Beasain | Murumendi |
| | 22 | S. D. Beasain | Usturbe (Primer aniversario de la cruz) |
| | 22 | Montañeros Ordizianos | Urbasa |
| | 22 | C. D. Hernani | Izarraitz |
| | 22 | Tolosa C. F. | Beriain (por ferrocarril) |
| Septbre. | 19 | S. D. Beasain | Udalaitz |
| | 19 | Tolosa C. F. | Casa del Guarda de Aralar (autobús) |
| Octubre | 3 | Tolosa C. F. | Urbasa (por ferrocarril) |

NAVARRA

| | | | |
|------------|-------|-------------------------------|---|
| Marzo | 7 | C. Montañero Estella | Excursión a Javier y Leyre |
| | 19 | C. Deportivo Navarra | id. a Izaga |
| Abril | 4 | C. D. Navarra | id. a Echauri |
| | 18 | C. D. Navarra | id. a Velate |
| | 25 | C. M. Estella | Fiesta del finalista en Montejurra |
| Mayo | 2 | C. D. Navarra | Excursión a Bigüézal |
| | 16 | C. M. Estella | id. a Arnaba (Valle de Lana) |
| | 27 | C. D. Navarra | Fiesta del finalista |
| Junio | 6 | C. D. Navarra | Belagua (Colocación de una estatua de S. Fco. Javier) |
| | 13 | C. M. Estella | Santuario N. ^a S. ^a de Valvanera (Sierra de S. Lorenzo) |
| | 17 | C. D. Navarra | Corpus Christi (San Miguel) |
| | 29 | C. D. Navarra | Pantano Irabea |
| Julio | 4 | C. M. Estella | Yoar-Kodés |
| | 18 | Fiesta Federativa en Besaide. | |
| | 25 | C. M. Estella | Urbasa |
| | 31-1 | Agosto C. D. Navarra | Belagua (Bendición de la estatua) |
| Agosto | 16-22 | C. D. Navarra | Zuriza |
| | 22 | C. M. Estella | Higa de Monreal |
| | 29 | C. M. Estella | Altzueta (San Miguel) |
| Septiembre | 5 | C. D. Navarra | Larhun |
| Octubre | 1 | C. D. Navarra | Urbasa |
| | 12 | C. D. Navarra | Aralar |

VIZCAYA

| | | | |
|---------|----|-----------------------|---------------------------------------|
| Febrero | 7 | Bilbao Alpino Club | Fiesta de finalistas en Zorroza |
| | 28 | Bilbao Alpino Club | Trofeo de esquí «Mot-Blanc» en la Sia |
| Marzo | 14 | G. E. Iberduero S. M. | Fiesta de finalistas en Elgueta |
| | 19 | C. D. Valmaseda S. M. | Fiesta de finalistas en Kollitza |
| | 19 | G. A. Arroleza | Fiesta de finalistas en Arroleza |
| | 19 | G. A.-T. Baracaldo | Placa conmemorativa en Arroleza |

| | | | |
|--------|----------|-------------------------------------|---|
| Marzo | 19 | Centro Exc. ^a Vizcaino . | Colocación placa en «Pico de Sopeña» |
| | 19 al 21 | Bilbao Alpino Club.... | Trofeo «Primavera» en Castro-Valnera |
| | 28 | G. A.-T. Baracaldo.... | Fiesta de finalistas en Serantes |
| Abril | 4 | Bilbao Alpino Club.... | Excursión a Sierra de Aracena (Valdegovía) |
| | 4 | G. A.-T. Baracaldo.... | Excursión a Peña Igaña |
| | 4 | G. A. Ganguren..... | } Colocación de Buzón en Peñas de Apario |
| | 4 | G. A. Padura..... | |
| | 4 | C. D. Basconia S. M. } | |
| | 11 | G. A. Artagan..... | |
| | 15 al 19 | Bilbao Alpino Club.... | Marcha Social Regulada |
| | 15 al 19 | Centro Exc. ^a Vizcaino . | Excursión a Pico Cordel - Tres Mares y Valdecebollas |
| | 18 | S. M. Juventus..... | Albergue de montaña y nieve en Castro-Valnera |
| | 25 | G. E. Iberduero S. M.. | Marcha Social Regulada |
| | 25 | Centro Exc. ^a Vizcaino . | Marcha Social Regulada |
| | 25 | G. A. Ganguren..... | } Fiesta de finalistas conjunta en S. Antón Txikerra |
| | 25 | G. A. Padura..... | |
| | 25 | C. D. Basconia S. M. } | |
| | 25 | Centro Exc. ^a Vizcaino . | |
| Mayo | 2 | S. M. Juventus..... | Actos fundacionales de la Sociedad |
| | 2 | G. A. Ganguren..... | Fiesta de finalistas en Iziar |
| | 2 | G. A. Padura..... | } Marcha regulada conjunta |
| | 2 | C. D. Basconia S. M. } | |
| | 2 | Bilbao Alpino Club.... | |
| | 9 | G. A. Ganeran..... | |
| | 16 | G. A. Artagan..... | Fiesta de finalistas y colocación de buzón en Ganeran |
| | 16 | Bilbao Alpino Club.... | Fiesta de finalistas en Bernagoitia |
| | 23 | Bilbao Alpino Club.... | Marcha regulada social fondo Bilbao-Oiz |
| | 23 | G. A.-T. Baracaldo ... | Excursión a Peña Grande-Escaño (Burgos) Fiesta Amistad Burgalesa |
| | 27 | Sdad. Dep. ^a San Pedro | Excursión a la Porra de Montellano |
| | 27 | G. A.-T. Baracaldo.... | Fiesta de finalistas y colocación buzón Pico La Cruz |
| | 30 | G. A. Ganguren..... | Marcha Regulada intersocial conmemoración 25. ^o Aniversario fundación Club |
| | 30 | G. A. Padura..... | } Colocación de buzón en Kuza-tzak |
| | 30 | C. D. Basconia S. M. } | |
| Junio | 6 | FEDERATIVA..... | |
| | 13 | Bilbao Alpino Club.... | Excursión oficial al Aitz-Txiki |
| | 12-13 | Centro Exc. ^a Vizcaino . | Acampada social en Azuntze |
| | 17 al 20 | Bilbao Alpino Club.... | Excursión al Anie - Mesa de los Tres Reyes y Ezkaurre |
| | 19-20 | S. M. Juventus..... | Excursión a la Sierra de Aralar |
| | 27 | G. E. Iberduero S. M.. | Excursión a Sierra de Toloño |
| Julio | 4 | Inter-Social..... | Fiesta de Amistad Vizcaino-Alavesa en Gorbea |
| | 11 | G. E. Iberduero S. M.. | Excursión al Izarraitz |
| | 11 | Centro Exc. ^a Vizcaino . | Concurso provincial terrenos acampada |
| | 18 | FEDERATIVA..... | Concentración Regional montañistas en Besaide |
| | 25 | Bilbao Alpino Club.... | Excursión a Pirineos (Panticosa) hasta 1. ^o Agosto |
| | 31 | C. D. Valmaseda S. M. } | Excursión a Gorbea |
| | 31 | Bilbao Alpino Club.... | Excursión a Balerdi y Larrun (1. ^o Agosto) |
| | 31 | Bilbao Alpino Club ... | Excursión a Picos de Europa (Macizo Ctral.) hasta 8 Ags. |
| | 31 | Centro Exc. ^a Vizcaino . | II Congr. ^o Regional de Acampada en Orduña, hasta 8 Ags. |
| Agosto | 30-31 | S. M. Juventus..... | Excursión a Pico Tres Mares - Peña Labra y Peña Vieja |
| | 1 | Centro Exc. ^a Vizcaino . | Campamento Alta Montaña Picos de Europa, hasta 15 Ags. |
| | 2 | Centro Exc. ^a Vizcaino . | Campamento con marcha Miranda - Reinosa - Santander hasta 15 de Agosto |
| | 2 | Centro Exc. ^a Vizcaino . | Acampada intersocial en Santander hasta 15 Agosto |
| | 3 | Club Deportivo Bilbao. | Excursión a Picos de Europa y Gredos hasta 15 Agosto |
| | 8 | G. A. Ganguren..... | } Excursión conjunta a Ernio |
| | 8 | G. A. Padura..... | |
| | 8 | C. D. Basconia S. M. } | |
| | 15 | S. M. Juventus..... | |
| | 20-27 | Centro Exc. ^a Vizcaino . | Vuelta a Cuevas de Balzola |
| | 22 | G. A.-T. Baracaldo.... | Campamento volante en Sierra de Urbión |
| | 22-27 | Bilbao Alpino Club.... | Excursión al Andutz |
| | 29 | G. A. Padura..... | Excursión a Sierra de Gredos |
| | 29 | G. A. Padura..... | Excursión al Otoyó |

Bibliografía

CIENCIA Y MONTAÑA.—*Boletín del Club Montañés Barcelonés. 4.º Trimestre de 1952. Barcelona.*

El ejemplar que comentamos va encabezado por el relato de la 1.ª travesía nacional de S. a N. de «Les Trois Pointes», efectuada el 11 de Agosto de 1949 por E. Benavente. G. Caixal y J. Silva.

Un estudio sobre «Los Poblados Ibéricos de Cataluña» por A. Balil y una reseña deportiva de la exploración del Abenc de la Ferla (-209 mtrs.), titulada «Dificultad y Profundidad» y original de Joaquín Montoriol, completan la parte destinada a artículos de fondo.

En la Sección dedicada a noticiario, se da la noticia de las ascensiones de alta montaña y exploraciones subterráneas, más destacadas, llevadas a cabo por los miembros de los Grupos de Exploraciones Subterráneas y Alta Montaña del C. M. B.

PEÑALARA.—*Organo de la Real Sociedad Española de Alpinismo Peñalara. N.º 3. 3.º Trimestre de 1953. Madrid.*

En este número, leemos una nota un tanto inexacta sobre las exploraciones realizadas en la Sima de la Piedra de San Martín (Sima Lepineux) durante el verano de 1953. Nos parece muy extraño que los directores de la revista «Peñalara», ignoren que el equipo hispano fué enviado oficialmente por el Gobierno Español, y que desconozcan la personalidad del Dr. Llopis Lladó, conocido y destacado escalador, en su primera juventud, y, hoy, una de las primeras figuras mundiales en el campo científico de la espeleología.

Por lo demás, este número de «Peñalara» ofrece al montañero interesantes trabajos, que hacen de esta revista una de las mejores publicaciones nacionales de tipo montañero.

MONTAÑA.—*Boletín del Centro Excursionista de Cataluña. Año VII, n.º 29. Febrero de 1954. Barcelona.*

Número dedicado casi exclusivamente al esquí y a las excursiones invernales por alta montaña. En él se publican los siguientes artículos: «Esquí en el Pallars»; «Esquí de Montaña», por E. Brasó; «Tres días sobre la nieve», por M. García-Mariá y M. Cornudella; «Las ceras de Esquí», por S. Ricart e I. Miró; «Alpes Dolomíticos», por Amat-Comas; y «Escalada en Córcega», por W. H. Rumschöttel.

En el Noticiario se inserta un interesante documental gráfico sobre el rescate de los cadáveres de nueve militares y dos ingenieros civiles franceses, que perecieron en accidente de aviación, ocurrido en los Pirineos Orientales, el 31 de Diciembre de 1953.

P. R. O.

| | | |
|-----------|-------------------------------------|---|
| Sepbre. 5 | Centro Exc. ^a Vizcaino . | Excursión conjunta con su Sección de Guernica a Illuntzar |
| 11-13 | Centro Exc. ^a Vizcaino . | Excursión a Biarritz (Campamento internacional) |
| 12 | G. A. Ganeran..... | Excursión a S. Pedro de Atxerre |
| 12 | Sdad. Dep. ^a San Pedro | Excursión a Sollube |
| Octubre 1 | S. M. Juventus..... | Excursión al Kampantorreta |
| 3 | Centro Exc. ^a Vizcaino . | Excursión al Aitz-Txiki |
| 12 | Bilbao Alpino Club.... | Excursión a la Maza de S. Pedro (La Gándara-Santander) |

NOTA.—El Grupo Alpino Turista Baracaldo que conmemora en este año su 25.º aniversario de actividades, celebrará diversos actos que se darán a conocer oportunamente.

Igualmente, el Centro Excursionista Vizcaino, con motivo de la conmemoración de su fundación celebrará los días 9-16-23-27 y 30 de Mayo interesantes actos que se anunciarán en su día.

Asimismo, dicha Sociedad organizará los días 6-13-20 y 27 de Julio un Cursillo teórico-práctico de acampada.

Bilbao, Marzo de 1954.

LA DELEGACIÓN REGIONAL DE LA
FEDERACIÓN ESPAÑOLA DE MONTAÑISMO.