



CASA-ALBERGUE DE URBIA (Altitud 1.200 metros)

Propiedad de la Parzoneria General de Guipúzcoa y Alava

Arrendatario: D. Calixto Echeverria

CEGAMA

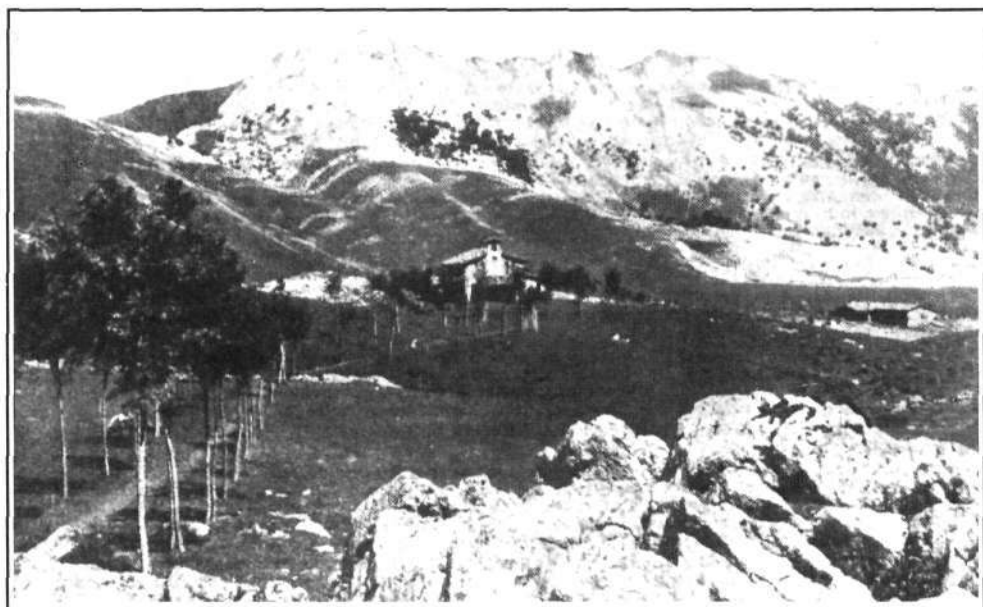

Una vista de Aitzgorri tomada desde la pradera de Urbia. En el centro la ermita; a la derecha la casa albergue. Desde Mayo a Octubre se celebra Misa todos los domingos y dias festivos a las 8 de la mañana.

Situación admirable en la campa de Urbia - sierra de Aitzgorri - a una hora del Santuario de Aránzazu (carretera) - Clima sano, magníficas excursiones. Abierto desde el 1.º de Mayo hasta el 1.º de Noviembre - Pensión completa con habitaciones independientes - Trato esmerado - Precios arreglados - Agua corriente, ducha, teléfono público - Servicio de bar-restaurant.

Para informes y pedidos dirigirse al arrendatario:

D. Calixto Echeverria

CEGAMA (Guipúzcoa)